



GERESA
GERENCIA REGIONAL
DE SALUD LORETO

Riis Amazonas
IQUITOS - PERU
Maravilla Natural del Mundo



Gestión de Servicio Social

REPORTE EPIDEMIOLÓGICO DE LORETO, AÑO 2023 (S.E 31) (Del 30 de julio al 05 de agosto 2023)

Gestión de Servicio Social

**DIRECCION EJECUTIVA DEL CENTRO DE PREVENCIÓN Y CONTROL-CPC
DIRECCION DE EPIDEMIOLOGIA**



Enfermedades Notificadas por Semana Epidemiológica, Región Loreto, Año 2023 (SE 01-31)

N°	DIAGNOSTICO	SEMANA EPIDEMIOLÓGICA													Total	%	% Acumulado
		01-19	20	21	22	23	24	25	26	27	28	29	30	31			
1	MALARIA POR P. VIVAX	6190	346	324	277	331	335	313	282	302	379	417	310	133	9939	36.884	36.884
2	DENGUE SIN SIGNOS DE ALARMA	5890	197	241	243	189	164	131	184	124	145	126	109	74	7817	29.009	65.892
3	LEPTOSPIROSIS	3042	186	229	195	193	154	147	225	149	142	139	76	62	4939	18.329	84.221
4	MALARIA P. FALCIPARUM	1102	45	71	66	58	60	42	27	35	76	118	95	67	1862	6.910	91.131
5	DENGUE CON SIGNOS DE ALARMA	1007	18	17	31	25	17	21	32	19	14	8	9	11	1229	4.561	95.692
6	OFIDISMO	243	7	15	12	5	13	11	6	13	13	15	9	10	372	1.380	97.072
7	SIFILIS NO ESPECIFICADA	101	5	7	7	6	6	4	7	4	2	6	1	2	158	0.586	97.658
8	LEISHMANIASIS CUTANEA	118	4	9	5	1	7	1	5	3	1				154	0.571	98.230
9	INFLUENZA A H1N1	74	13	5	2	2		1							97	0.360	98.590
10	HEPATITIS B	65	3		2	5	3	3	2	1	4	1	1		90	0.334	98.924
11	SIFILIS MATERNA	31	1	4	3	3	2	4	2	1	6		1		58	0.215	99.139
12	VARICELA SIN COMPLICACIONES	36	1				1	4	2		1			2	47	0.174	99.313
13	INFECCION GONOCOCICA	31				1			1		2	2	1		38	0.141	99.454
14	MALARIA POR P. MALARIAE	28									1	1			30	0.111	99.566
15	LEISHMANIASIS MUCOCUTANEA	26			1	1		1							29	0.108	99.673
16	SIND. PULM. POR HANTA VIRUS	5	2			1	1	1	2	1	1	1	1		16	0.059	99.733
17	DENGUE GRAVE	9		1				1			1				12	0.045	99.777
18	LOXOCELISMO	3			1	3			1	1				2	11	0.041	99.818
19	MUERTE MATERNA DIRECTA	6		1									1		8	0.030	99.848
20	VARICELA CON OTRAS COMPLICACIONES	4											1	1	6	0.022	99.870
21	SIFILIS CONGENITA	4									1				5	0.019	99.889
22	MUERTE MATERNA INDIRECTA	3									1				4	0.015	99.904
23	ENFERMEDAD DE CARRION NO DETERMINADA	2	1												3	0.011	99.915
24	FIEBRE AMARILLA SELVÁTICA	0								1		1	1		3	0.011	99.926
25	LEPRA	3													3	0.011	99.937
26	TOS FERINA	1									1		1		3	0.011	99.948
27	ENFERMEDAD DE CHAGAS	2													2	0.007	99.955
28	ESAVI - EVENTO ADVERSO POST VACUNAL	2													2	0.007	99.963
29	INFECCION POR VIH	2													2	0.007	99.970
30	MENINGITIS MENINGOCOCICA	1					1								2	0.007	99.978
31	PARALISIS FLACIDA AGUDA	1	1												2	0.007	99.985
32	MUERTE MATERNA INCIDENTAL	0									1				1	0.004	99.989
33	SINDROME FEBRIL	0											1		1	0.004	99.993
34	TBC PULMONAR C/CONF. BACTERIOLÓGICA	1													1	0.004	99.996
35	TIFUS EXANTEMÁTICO	1													1	0.004	100.000
Total general		18033	830	924	845	824	764	685	778	654	788	839	618	364	26947	100.00	

En la SE 31 - 2023 se han notificado 35 daños bajo vigilancia, de ellas, 03 daños representan el **84.22%** de enfermedades bajo vigilancia, siendo ellos: Malaria por P. vivax (**36.88%**), Dengue sin Signos de Alarma (**29.00%**) y Leptospirosis (**18.32%**).

Durante el año 2022 en el mismo periodo se notificaron 30 daños, de los cuales Malaria P. vivax y Dengue sin signos de alarma fueron predominantes.

Enfermedades Notificadas por Semana Epidemiológica, Región Loreto, S.E. 01-31 - 2023

N°	DIAGNOSTICO	TIPO DE DIAGNOSTICO						Total
		Confirmado	%	Probable	%	Sospechoso	%	
1	MALARIA POR P. VIVAX	9939	100.00					9939
2	DENGUE SIN SIGNOS DE ALARMA	3178	40.65	4639	59.35			7817
3	LEPTOSPIROSIS	646	13.08	4293	86.92			4939
4	MALARIA P. FALCIPARUM	1862	100.00					1862
5	DENGUE CON SIGNOS DE ALARMA	591	48.09	638	51.91			1229
6	OFIDISMO	372	100.00					372
7	SIFILIS NO ESPECIFICADA	143	90.51	15	9.49			158
8	LEISHMANIASIS CUTANEA	84	54.55	70	45.45			154
9	INFLUENZA A H1N1	97	100.00					97
10	HEPATITIS B	51	56.67	39	43.33			90
11	SIFILIS MATERNA	51	87.93	7	12.07			58
12	VARICELA SIN COMPLICACIONES	47	100.00					47
13	INFECCION GONOCOCICA	36	94.74	2	5.26			38
14	MALARIA POR P. MALARIAE	30	100.00					30
15	LEISHMANIASIS MUCOCUTANEA	14	48.28	15	51.72			29
16	SIND. PULM. POR HANTA VIRUS			16	100.00			16
17	DENGUE GRAVE	9	75.00	3	25.00			12
18	LOXOCELISMO	11	100.00					11
19	MUERTE MATERNA DIRECTA	8	100.00					8
20	VARICELA CON OTRAS COMPLICACIONES	6	100.00					6
21	SIFILIS CONGENITA	5	100.00					5
22	MUERTE MATERNA INDIRECTA	4						4
23	SINDROME DE GUILLAIN BARRE					4	100.00	4
24	ENFERMEDAD DE CARRION NO DETERMINADA			3	100.00			3
25	FIEBRE AMARILLA SELVATICA			3	100.00			3
26	LEPRA	2	66.67	1	33.33			3
27	TOS FERINA	1	33.33	2	66.67			3
28	ENFERMEDAD DE CHAGAS	2	100.00					2
29	ESAVI - EVENTO ADVERSO POST VACUNAL			2	100.00			2
30	INFECCION POR VIH	2						2
31	MENINGITIS MENINGOCOCICA	1	50.00	1	50.00			2
32	PARALISIS FLACIDA AGUDA			2	100.00			2
33	MUERTE MATERNA INCIDENTAL	1	100.00					1
34	SINDROME FEBRIL	1						1
35	TBC PULMONAR C/CONF. BACTERIOLÓGICA	1						1
36	TIFUS EXANTEMÁTICO	1						1
37	ZIKA					1	100.00	1
Total general		17194		9751		4		26952

Hasta la SE 31-2023, existen 12 enfermedades con 100% de confirmación y 18 enfermedades que se encuentran con un porcentaje de diagnóstico probable, de las enfermedades más prevalentes como malaria por *P. vivax* y *P. falciparum* reporta 100% de confirmación, mientras que Leptospirosis, Dengue sin signos de alarma, Leishmaniasis mucocutánea y Dengue con signos de alarma presentan diagnósticos probables de 86.92%; 59.35%, 51.72% y 51.91% respectivamente.

Del total de enfermedades se observa que existe 5 enfermedades que mantienen el 100% de probable, mientras que 13 de ellas presentan desde 5 % a menos como diagnóstico probable.

Así mismo se puede observar que existe dos enfermedades con diagnóstico sospechoso del 100%.



Gestión de Servicio Social

MALARIA

**CANAL ENDÉMICO DE MALARIA EN LA REGIÓN LORETO.
AÑOS 2022 (1-52) - 2023 (SE 1- 31)**

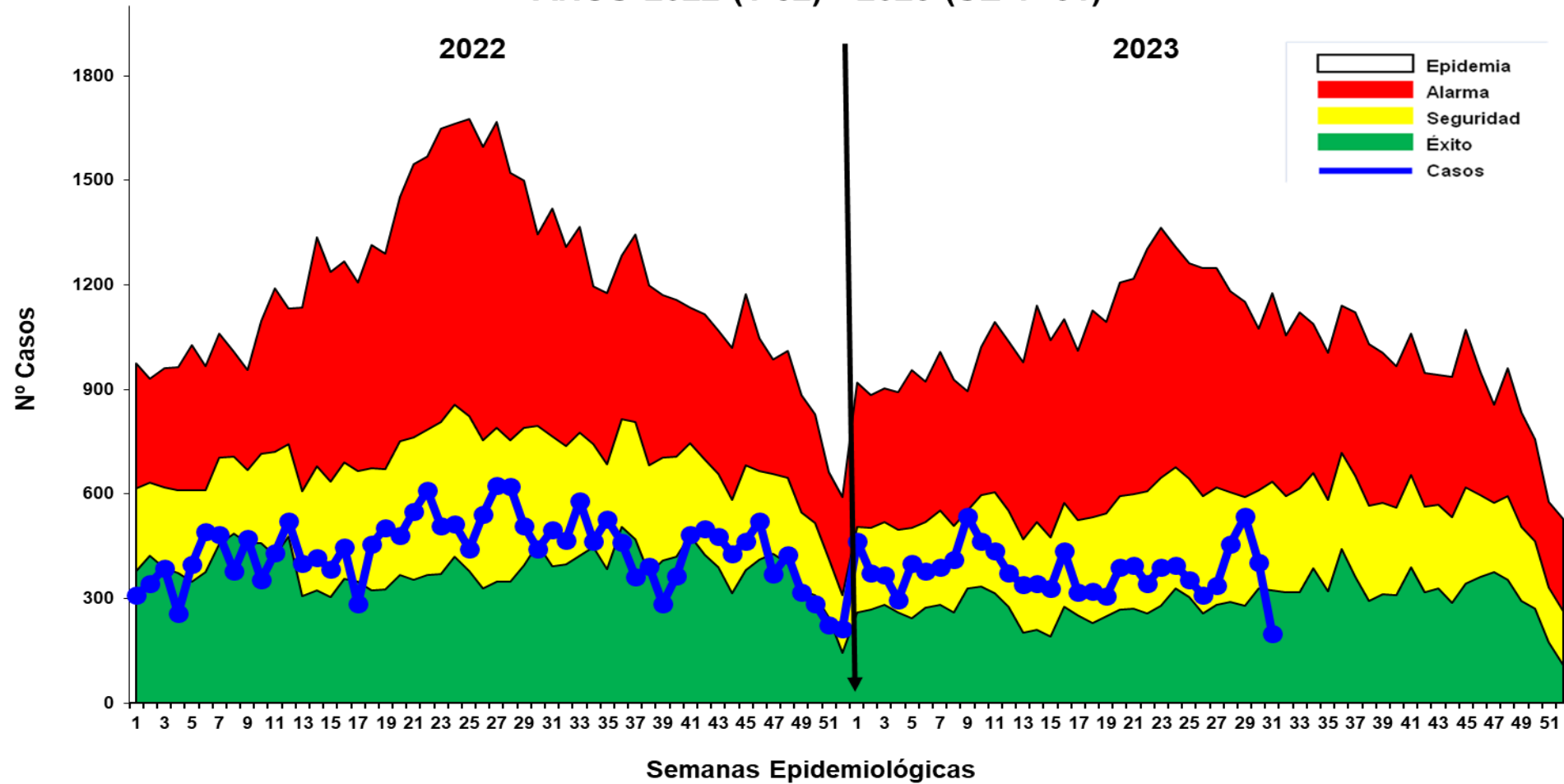

Hasta la SE 31-2023, se reportaron 11,831 casos de malaria: 9,939 (84.01%) Malaria P. Vivax y 1,862 (15.74%) Malaria falciparum y 30 casos de Malaria Malariae (0.25%). En el mismo periodo del 2022 se reportaron 14076 casos de malaria, 2,245 casos más que representa un 15,95% de disminución de los casos de malaria hasta la fecha. Hasta la presente semana en el 2023 no se notificaron defunciones, mientras en el 2022 hubieron 04 muertes. Los casos de malaria en las últimas semanas se mantiene en zona de SEGURIDAD, mientras que en la semana 31 ingreso a la zona de ÉXITO.

Casos de Malaria por distritos, Región Loreto S.E. 01-31-2023

N°	DISTRITO	SEMANAS EPIDEMIOLÓGICAS														Total	%	% Acumulado
		01-19	20	21	22	23	24	25	26	27	28	29	30	31				
1	PASTAZA	1028	42	71	74	81	88	59	46	65	58	116	55	11	1794	15.164	15.164	
2	ANDOAS	1284	51	38	37	29	21	23	22	27	86	100	51	2	1771	14.969	30.133	
3	URARINAS	766	24	54	35	44	27	74	37	25	24	18	25	12	1165	9.847	39.980	
4	TROMPETEROS	710	53	63	21	39	47	19	23	43	32	32	24	16	1122	9.484	49.463	
5	YAVARI	518	63	44	44	52	50	42	26	33	35	58	28	17	1010	8.537	58.000	
6	BALSAPUERTO	501	13	19	32	36	38	15	38	23	27	31	13	1	787	6.652	64.652	
7	TIGRE	188	8	13	26	17	16	16	24	31	56	57	85	101	638	5.393	70.045	
8	NAPO	316	18	11	6	17	12	19	6	13	25	25	30	5	503	4.252	74.296	
9	SAN JUAN BAUTISTA	309	18	2	4	15	14	14	8	9	6	13	10	2	424	3.584	77.880	
10	LAGUNAS	237	8	2	4	7	3	1		2	23	9	5	3	304	2.570	80.450	
11	MAZAN	179	19	7	3	9	15	5	8	8	14	18	3	5	293	2.477	82.926	
12	PUNCHANA	185	12	8	5	3	5	5	6	3	6	2	2		242	2.045	84.972	
13	MORONA	176	3		2	5	7	4	10	4	7	4	13	2	237	2.003	86.975	
14	BARRANCA	132	13	8	7	2	9	4	12	11	11	8	7	1	225	1.902	88.877	
15	MANSERICHE	144	11	11	9	3	7	2	2	1	7	9	9	2	217	1.834	90.711	
16	NAUTA	137	6	1	1	4	2	10	4	4	4	5	4	6	188	1.589	92.300	
17	TORRES CAUSANA	59	10	9	7	2	4	7	15	4	6	3	5	6	137	1.158	93.458	
18	RAMON CASTILLA	61	2	6	3	9	7	8	5	3	11	3	15		133	1.124	94.582	
19	YAQUERANA	67	3	9	8	2	6	12	4	5	3	4	4		127	1.073	95.655	
20	YURIMAGUAS	46	1	2	7	3	4	3	7	13	5	2	6	4	103	0.871	96.526	
21	IQUITOS	63		2		2		2	1	1	2	3	3	2	81	0.685	97.211	
22	ALTO NANAY	49	5	3	1	2	3		1	1	1	3	1		70	0.592	97.802	
23	ALTO TAPICHE	41		1											42	0.355	98.157	
24	SOPLIN	11				3	4	5	1	2		3			29	0.245	98.403	
25	TENIENTE MANUEL CLAVERO	12		1		2	3		3	4	1	2		1	29	0.245	98.648	
26	INDIANA	19	5	1				1							26	0.220	98.867	
27	BELEN	16	1	1	2					2	2			1	25	0.211	99.079	
28	PEBAS	4		7	3		1	2				2	1		20	0.169	99.248	
29	JEBEROS	14										1			15	0.127	99.375	
30	PUTUMAYO	7	1			2	3			1	1				15	0.127	99.501	
31	SAN PABLO	5			2							2	3		12	0.101	99.603	
32	FERNANDO LORES	9		1											10	0.085	99.687	
33	YAGUAS	7											2		9	0.076	99.763	
34	PARINARI	7										1			8	0.068	99.831	
35	CAHUAPANAS	1									3				4	0.034	99.865	
36	SANTA CRUZ	3										1			4	0.034	99.899	
37	LAS AMAZONAS	1	1										1		3	0.025	99.924	
38	TAPICHE	2				1									3	0.025	99.949	
39	MAQUIA	2													2	0.017	99.966	
40	CONTAMANA	1													1	0.008	99.975	
41	REQUENA	1													1	0.008	99.983	
42	SAQUENA	1													1	0.008	99.992	
43	TENIENTE CESAR LOPEZ ROJAS	1													1	0.008	100.000	
Total general		7320	391	395	343	389	395	355	309	337	456	536	405	200	11831	100.00		

Hasta la SE 31-2023, 43 distritos reportaron 11,831 casos de malaria (Malaria P. Vivax, Malaria P. Falciparum y Malaria P. Malariae), de ellos 10 distritos concentran el **80.45%** de los casos. Entre los 4 principales distritos que reportan aproximadamente el 50% de casos de malaria en la Región, se encuentran: Pastaza (15.16%), Andoas (14.96%), Urarinas (9.84%) y Trompeteros (9.48%), de las provincias de Datem del Marañón y Loreto.

Estratificación del Riesgo de Malaria según Índice Parasitario Anual – IPA x 1000 hab. Región Loreto, Año 2023. S.E. 01-31

Nº	DISTRITO	P. vivax	P. falciparum	P. malariae	Total Malaria	T.I.A x 1000 Hab.	Nivel de Riesgo
1	PASTAZA	1136	658		1794	269.98	MUY ALTO RIESGO
2	ANDOAS	1403	368		1771	107.22	
3	TROMPETEROS	880	212	30	1122	99.23	
4	YAVARI	816	194		1010	97.41	
5	URARINAS	966	199		1165	82.05	
6	TIGRE	472	166		638	80.78	
7	YAQUERANA	126	1		127	56.85	
8	MORONA	207	30		237	46.07	ALTO RIESGO
9	BALSAPUERTO	786	1		787	41.95	
10	SOPLIN	29	0		29	40.45	
11	NAPO	502	1		503	27.65	
12	TORRES CAUSANA	136	1		137	25.81	
13	ALTO TAPICHE	42	0		42	24.93	
14	MANSERICHE	217	0		217	21.22	
15	LAGUNAS	304	0		304	21.07	
16	MAZAN	290	3		293	20.16	
17	ALTO NANAY	69	1		70	20.09	
18	BARRANCA	222	3		225	13.18	
19	TENIENTE MANUEL CLAVERO	29	0		29	12.01	
20	YAGUAS	9	0		9	5.68	MEDIANO RIESGO
21	NAUTA	182	6		188	5.37	
22	RAMON CASTILLA	129	4		133	5.33	
23	PUTUMAYO	15	0		15	3.35	
24	TAPICHE	2	1		3	3.22	
25	JEBEROS	15	0		15	2.95	
26	SAN JUAN BAUTISTA	420	4		424	2.67	
27	PUNCHANA	239	3		242	2.64	
28	INDIANA	26	0		26	2.18	
29	PEBAS	20	0		20	1.56	
30	PARINARI	8	0		8	1.28	
31	YURIMAGUAS	102	1		103	0.92	BAJO RIESGO
32	SAN PABLO	9	3		12	0.91	
33	SANTA CRUZ	4	0		4	0.88	
34	FERNANDO LORES	10	0		10	0.72	
35	QUITOS	80	1		81	0.49	
36	CAHUAPANAS	4	0		4	0.47	
37	LAS AMAZONAS	3	0		3	0.35	
38	BELEN	25	0		25	0.35	
39	SAQUENA	1	0		1	0.32	
40	MAQUIA	1	1		2	0.23	
41	TENIENTE CESAR LOPEZ ROJAS	1	0		1	0.15	
42	REQUENA	1	0		1	0.04	
43	CONTAMANA	1	0		1	0.03	
44	CAPELO	0	0		0	0.00	SIN RIESGO
45	EMILIO SAN MARTIN	0	0		0	0.00	
46	PUINAHUA	0	0		0	0.00	
47	JENARO HERRERA	0	0		0	0.00	
48	INAHUAYA	0	0		0	0.00	
49	PADRE MARQUEZ	0	0		0	0.00	
50	PAMPA HERMOSA	0	0		0	0.00	
51	SARAYACU	0	0		0	0.00	
52	VARGAS GUERRA	0	0		0	0.00	
53	ROSA PANDURO	0	0		0	0.00	
Total		9939	1862	30	11831		

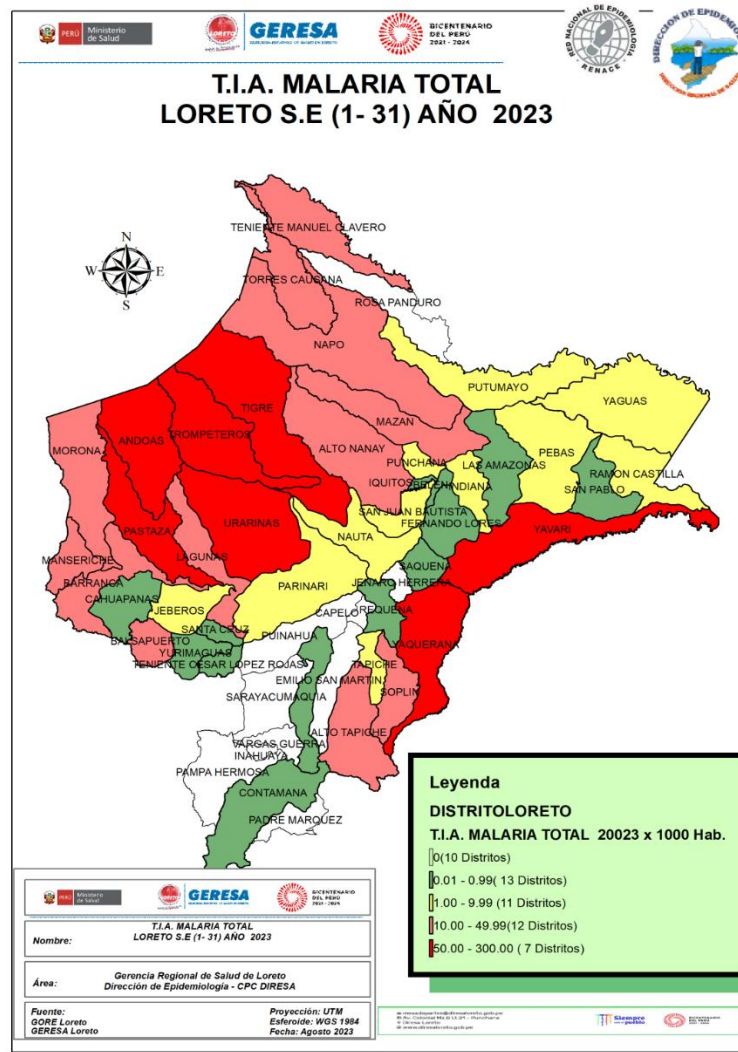

- Según el nivel de riesgo para Malaria se tiene:**
- **Muy Alto Riesgo: 7 distritos**
 - **Alto Riesgo: 12 distritos**
 - **Mediano Riesgo: 11 distritos.**
 - **Bajo Riesgo: 13 distritos**
 - **Sin riesgo de malaria: 10 distritos.**

Casos de Malaria Vivax por distritos, Región Loreto, S.E. 1-31 2023

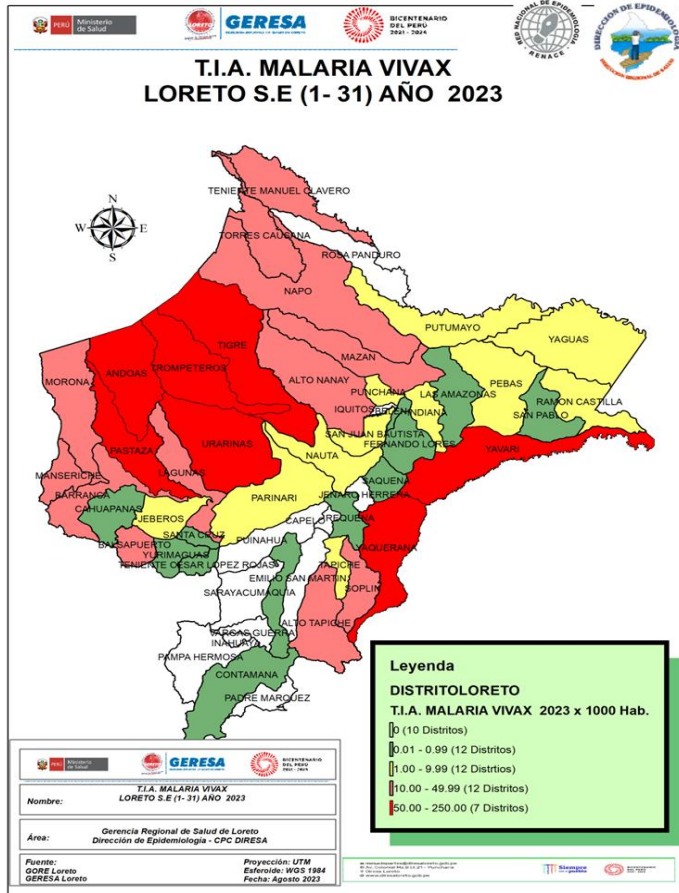

Según el mapa de riesgo de malaria P. Vivax, tenemos 07 distritos en muy alto riesgo: Andoas, Pastaza, Trompeteros, Urarinas, Tigre Yavari y Yaquerana . 11 distritos acumulan el 80.24% de los casos de malaria en la región de Loreto. 5 distritos no reportan casos de malaria por P. vivax en las últimas 12 semanas.

N°	DISTRITO	SEMANA EPIDEMIOLOGICA												Total	%	% Acumulado
		01-19	20	21	22	23	24	25	26	27	28	29	30			
1	ANDOAS	1032	34	34	24	27	19	21	17	21	64	71	39	1403	14.12	14.12
2	PASTAZA	619	33	44	46	51	58	38	35	51	38	83	30	1136	11.43	25.55
3	URARINAS	630	24	37	25	39	24	68	30	24	22	15	19	966	9.72	35.27
4	TROMPETEROS	585	44	50	18	28	35	13	19	34	24	16	8	880	8.85	44.12
5	YAVARI	386	54	39	37	46	42	39	26	32	31	45	25	816	8.21	52.33
6	BALSAPUERTO	500	13	19	32	36	38	15	38	23	27	31	13	786	7.91	60.24
7	NAPO	315	18	11	6	17	12	19	6	13	25	25	30	502	5.05	65.29
8	TIGRE	169	7	8	21	13	11	12	24	27	38	35	54	472	4.75	70.04
9	SAN JUAN BAUTISTA	306	18	2	4	15	14	14	8	9	6	13	9	420	4.23	74.26
10	LAGUNAS	237	8	2	4	7	3	1	2	23	9	5	3	304	3.06	77.32
11	MAZAN	176	19	7	3	9	15	5	8	8	14	18	3	290	2.92	80.24
12	PUNCHANA	182	12	8	5	3	5	5	6	3	6	2	2	239	2.40	82.64
13	BARRANCA	129	13	8	7	2	9	4	12	11	11	8	7	222	2.23	84.88
14	MANSERICHE	144	11	11	9	3	7	2	2	1	7	9	9	217	2.18	87.06
15	MORONA	148	3		2	5	7	4	10	4	5	4	13	207	2.08	89.14
16	NAUTA	131	6	1	1	4	2	10	4	4	4	5	4	182	1.83	90.97
17	TORRES CAUSANA	58	10	9	7	2	4	7	15	4	6	3	5	136	1.37	92.34
18	RAMON CASTILLA	60	2	6	3	9	7	8	5	3	10	2	14	129	1.30	93.64
19	YAQUERANA	66	3	9	8	2	6	12	4	5	3	4	4	126	1.27	94.91
20	YURIMAGUAS	45	1	2	7	3	4	3	7	13	5	2	6	102	1.03	95.94
21	IQUITOS	62		2		2		2	1	1	2	3	3	80	0.80	96.74
22	ALTO NANAY	49	5	3	1	2	3		1	1	1	2	1	69	0.69	97.43
23	ALTO TAPICHE	41		1										42	0.42	97.86
24	SOPLIN	11				3	4	5	1	2		3		29	0.29	98.15
25	TENIENTE MANUEL CLAVERO	12		1		2	3		3	4	1	2		29	0.29	98.44
26	INDIANA	19	5	1				1						26	0.26	98.70
27	BELEN	16	1	1	2					2	2			25	0.25	98.95
28	PEBAS	4		7	3		1	2				2	1	20	0.20	99.15
29	JEBEROS	14										1		15	0.15	99.31
30	PUTUMAYO	7	1				2	3			1	1		15	0.15	99.46
31	FERNANDO LORES	9		1										10	0.10	99.56
32	SAN PABLO	3			2							1	3	9	0.09	99.65
33	YAGUAS	7											2	9	0.09	99.74
34	PARINARI	7										1		8	0.08	99.82
35	CAHUAPANAS	1									3			4	0.04	99.86
36	SANTA CRUZ	3										1		4	0.04	99.90
37	LAS AMAZONAS	1	1										1	3	0.03	99.93
38	TAPICHE	1				1								2	0.02	99.95
39	CONTAMANA	1												1	0.01	99.96
40	MAQUIA	1												1	0.01	99.97
41	REQUENA	1												1	0.01	99.98
42	SAQUENA	1												1	0.01	99.99
43	TENIENTE CESAR LOPEZ ROJAS	1												1	0.01	100.00
Total general		6190	346	324	277	331	335	313	282	302	379	417	310	133	9939	100.00

Fuente: Base de datos del Noti Web de la Dirección de Epidemiología- GERESA Loreto

Casos de Malaria Falciparum por distritos, Región Loreto, S.E 1-31 - 2023

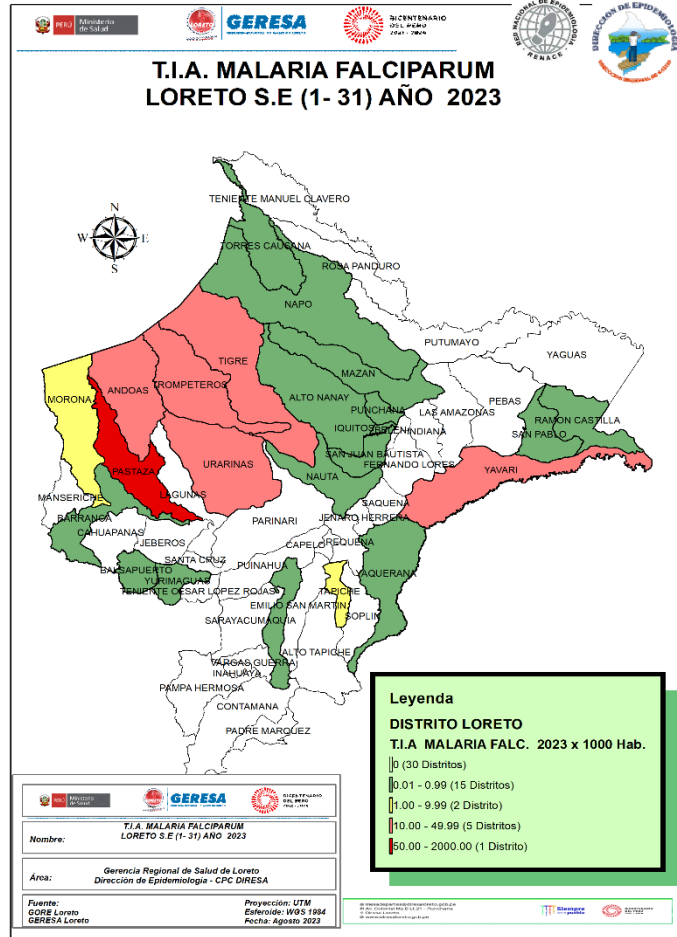

N°	DISTRITO	SEMANAS EPIDEMIOLÓGICAS														Total	%	% Acumulado
		01-19	20	21	22	23	24	25	26	27	28	29	30	31				
1	PASTAZA	409	9	27	28	30	30	21	11	14	20	33	25	1	658	35.34	35.34	
2	ANDOAS	252	17	4	13	2	2	2	5	6	22	29	12	2	368	19.76	55.10	
3	TROMPETEROS	97	9	13	3	11	12	6	4	9	7	15	16	10	212	11.39	66.49	
4	URARINAS	136		17	10	5	3	6	7	1	2	3	6	3	199	10.69	77.18	
5	YAVARI	132	9	5	7	6	8	3		1	4	13	3	3	194	10.42	87.59	
6	TIGRE	19	1	5	5	4	5	4		4	18	22	31	48	166	8.92	96.51	
7	MORONA	28									2				30	1.61	98.12	
8	NAUTA	6													6	0.32	98.44	
9	RAMON CASTILLA	1								1	1	1			4	0.21	98.66	
10	SAN JUAN BAUTISTA	3											1		4	0.21	98.87	
11	BARRANCA	3													3	0.16	99.03	
12	MAZAN	3													3	0.16	99.19	
13	PUNCHANA	3													3	0.16	99.36	
14	SAN PABLO	2										1			3	0.16	99.52	
15	ALTO NANAY	0										1			1	0.05	99.57	
16	BALSAPUERTO	1													1	0.05	99.62	
17	IQUITOS	1													1	0.05	99.68	
18	MAQUIA	1													1	0.05	99.73	
19	NAPO	1													1	0.05	99.79	
20	TAPICHE	1													1	0.05	99.84	
21	TORRES CAUSANA	1													1	0.05	99.89	
22	YAQUERANA	1													1	0.05	99.95	
23	YURIMAGUAS	1													1	0.05	100.00	
Total general		1100	45	71	66	58	60	42	27	35	76	118	95	67	1862	100.00		

23 distritos reportan casos de malaria falciparum hasta la SE 31-2023, según el mapa de riesgo el **distrito de Pastaza** está considerado como de muy alto riesgo, el **79.98%** se concentran en 5 distritos: Pastaza, Andoas, Trompeteros, Urarinas y Yavari. En la misma semana epidemiológica con respecto al 2022 se observa una disminución del 33.10% (921 casos) de *P. falciparum*.

Fuente: Base de datos del Noti Web de la Dirección de Epidemiología- GERESA Loreto

Casos de Malaria y distribución porcentual por etapas de vida, Región Loreto SE 01-31 2023.

ETAPA DE VIDA	TIPO DE MALARIA			TOTAL	%
	<i>P. vivax</i>	<i>P. falciparum</i>	<i>P. malariae</i>		
NIÑO (< 5 años)	1950	344	3	2297	19.42
NIÑO (5 - 11 años)	2676	544	5	3225	27.26
ADOLESCENTE (12-17 años)	1582	293	10	1885	15.93
JOVEN (18-29 años)	1557	316	6	1879	15.88
ADULTO (30-59 años)	1876	335	6	2217	18.74
ADULTO MAYOR (+ 60 AÑOS)	298	30	0	328	2.77
TOTAL	9939	1862	30	11831	100.00

Casos de malaria por etapas de vida SE 01 - 31, 2023

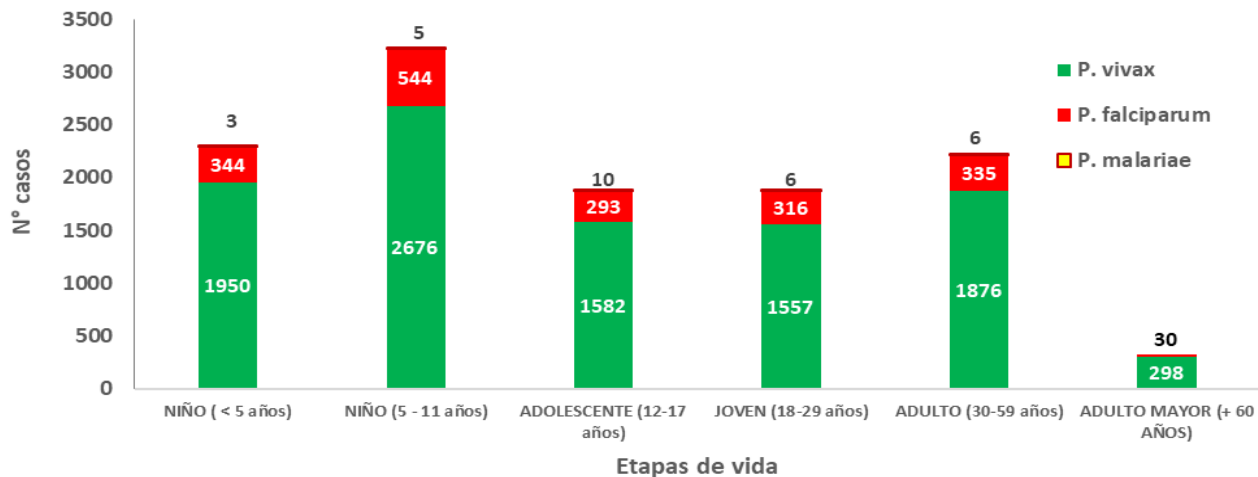

La etapa de vida niño concentra el **46.68%** de los casos de malaria en la región, seguido de la etapa adulto (**18.74%**). Para los casos de Malaria P. Vivax y Malaria P. Falciparum, la etapa de vida más afectada son los niños de 5 a 11 años (**27.26%**), para los casos de Malaria P. Malariae, el mayor número se concentra en la etapa adolescente.



Gestión de Servicio Social

DENGUE

CANAL ENDÉMICO DE DENGUE EN LORETO. AÑOS 2022 (SE.1 - 52) - 2023 (SE. 1- 31)

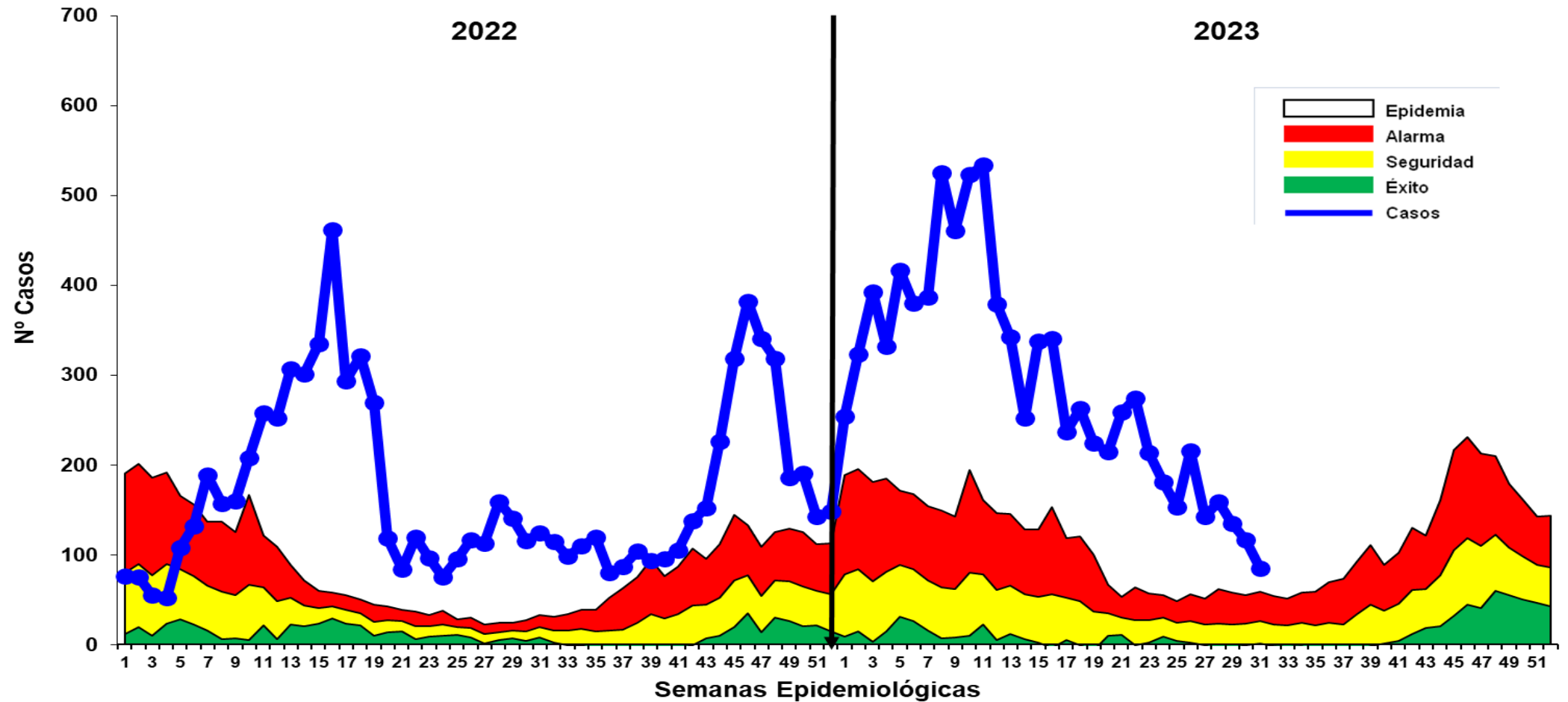

Fuente: Base de datos del Noti Web de la Dirección de Epidemiología- GERESA Loreto

Hasta la SE 31-2023 se reportó 9058 casos de dengue: 3,779 (41.72%) son confirmados y 5,279 (58.28%) son probables, en espera de su clasificación final. Se reportaron 7,817 (86.29%) casos Dengue Sin Señales de Alarma, 1,229 (13.57%) casos Dengue con Señales de Alarma y 12 (0.13%) casos de Dengue Grave. En el 2022 se reportaron 5373 casos de dengue en el mismo período, en relación al año 2023 se incrementaron 3,685 casos más. Los casos de dengue en el presente año se ubica en **ZONA EPIDEMICA**, en las últimas semanas se observa un descenso.

Casos de Dengue notificados según distritos, Región Loreto SE 01-31- 2023.

De los 53 distritos de la región, 48 de ellos reportan casos de Dengue; el **80.43%** de los casos se concentran en 9 distritos. Según el mapa de riesgo, 41 distritos se estratifican como alto riesgo, 04 distritos en mediano riesgo, 03 distritos en bajo riesgo dengue y 5 distritos sin riesgo a Dengue.

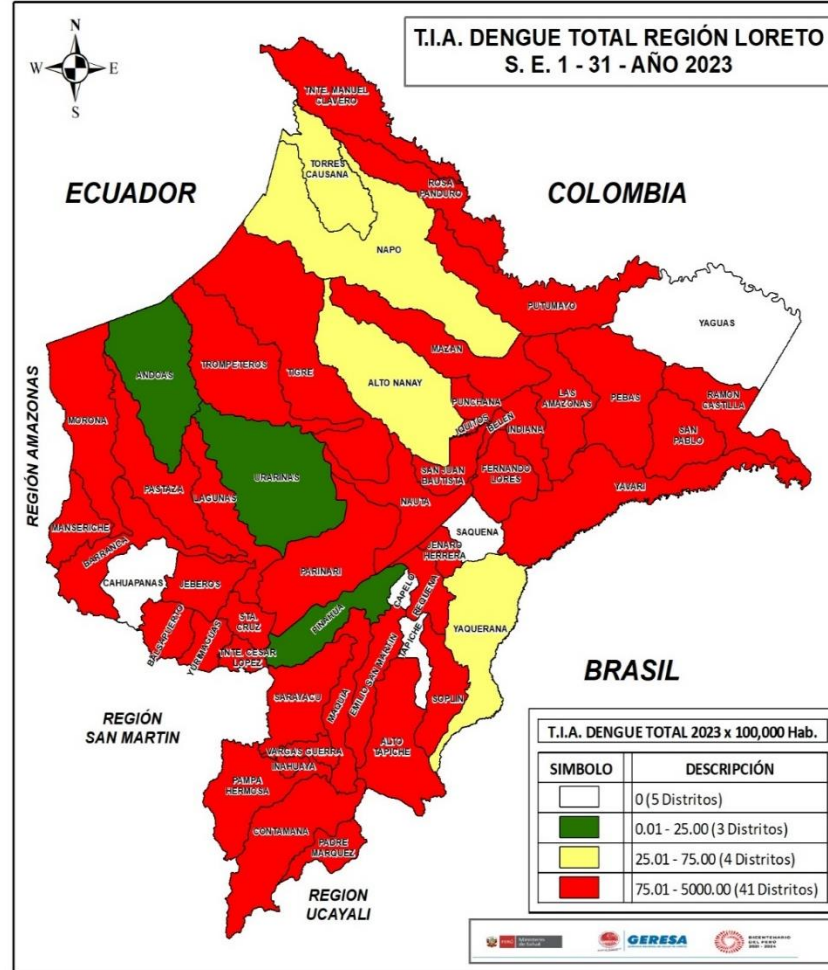

N°	DISTRITO	Semana Epidemiológica											Total	%	% Acumulado		
		01-19	20	21	22	23	24	25	26	27	28	29				30	31
1	YURIMAGUAS	1489	16	26	29	13	20	16	30	31	43	32	31	20	1796	19.83	19.83
2	PUNCHANA	1073	45	50	58	54	24	23	88	27	17	12	12	15	1498	16.54	36.37
3	IQUITOS	926	50	68	81	65	48	36	34	21	28	31	28	20	1436	15.85	52.22
4	BARRANCA	384	17	41	41	26	20	15	6	5	6	1		562	6.204	58.42	
5	SAN JUAN BAUTISTA	398	13	8	10	12	13	12	11	17	12	13	11	10	540	5.962	64.39
6	CONTAMANA	359	6	11	18	8	20	19	14	7	12	10	12	6	502	5.542	69.93
7	RAMON CASTILLA	359	11	8	3	4	8								393	4.34	74.27
8	SARAYACU	244	17	17	6	4	3				5	4		300	3.31	77.58	
9	LAGUNAS	193	3	3	2	5	3	4	1	8	10	10	11	5	258	2.85	80.43
10	BELEN	153	9	1	2	3	2	6	5	3	6	1	3	4	198	2.19	82.61
11	PUTUMAYO	177	8	2				1			3	1			192	2.12	84.73
12	REQUENA	148	7	6	4	2		1	2	5	2	3	1		181	2.00	86.73
13	MORONA	111	1	1	3	2	4	8	17	2	4		2		155	1.71	88.44
14	JENARO HERRERA	140		1											141	1.56	90.00
15	NAUTA	113						1	1	3	1			2	121	1.34	91.33
16	TENIENTE MANUEL CLAVERO	114	3												117	1.29	92.63
17	INAHUAYA	27	1	2	5	10	9	1		1					56	0.62	93.24
18	JEBEROS	33	1	3	4	1	2	4		1	2				51	0.56	93.81
19	EMILIO SAN MARTIN	49											1		49	0.54	94.35
20	MANSERICHE	46						2							48	0.53	94.88
21	PARINARI	45											1		46	0.51	95.39
22	MAZAN	28	1		3	4	1		1		1		2		41	0.45	95.84
23	INDIANA	22		1				2	1	2	3	2	5	2	40	0.44	96.28
24	FERNANDO LORES	36													36	0.40	96.68
25	PEBAS	34											1		35	0.39	97.06
26	VARGAS GUERRA	24	1					1	1			2	2		31	0.34	97.41
27	TENIENTE CESAR LOPEZ ROJAS	24		1								1			26	0.29	97.69
28	BALSAPUERTO	19	1							1	1	1	1		24	0.26	97.96
29	TROMPETEROS	19		1							1	2			23	0.25	98.21
30	PAMPA HERMOSA	4		3	1				2	6	1	3	1		21	0.23	98.44
31	TIGRE	20					1								21	0.232	98.68
32	MAQUIA	17	2												19	0.21	98.88
33	PASTAZA	14	1		2		1								18	0.199	99.08
34	SAN PABLO	10		5				1						1	17	0.188	99.27
35	PADRE MARQUEZ	10	1		1					1					13	0.144	99.41
36	YAVARI	7			1	1						1			10	0.11	99.53
37	NAPO	8													8	0.088	99.61
38	LAS AMAZONAS	7													7	0.077	99.69
39	SANTA CRUZ	5											2		7	0.077	99.77
40	ANDOAS	3							1						4	0.044	99.81
41	ALTO TAPICHE	3													3	0.033	99.85
42	ROSA PANDURO	3													3	0.033	99.88
43	TORRES CAUSANA	3													3	0.033	99.91
44	URARINAS	1											1		3	0.033	99.94
45	ALTO NANAY	2						1							2	0.022	99.97
46	PUINAHUA	1													1	0.011	99.98
47	SOPLIN	0									1				1	0.011	99.99
48	YAQUERANA	1													1	0.011	100.00
Total general		6904	215	259	274	214	181	153	216	142	159	135	118	85	9058	100	

Mapa de calor de Dengue en Iquitos ciudad, Región Loreto SE 01-31 2023

Mapa de Calor de Casos de Dengue en la Ciudad de Iquitos de las Semanas Epidemiológicas 28 - 31 Julio - Agosto de 2023

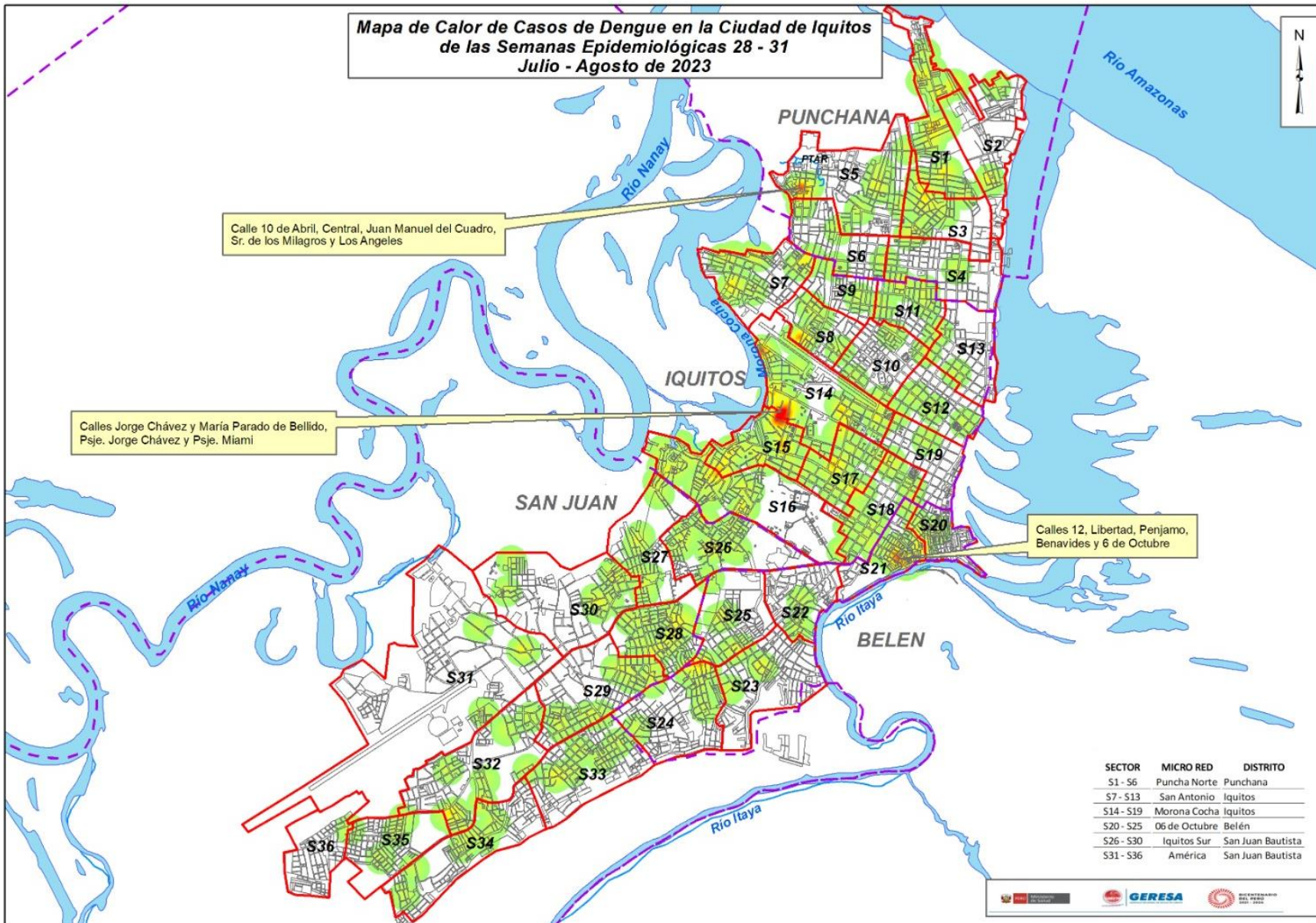

El mapa representa la concentración de casos, cada caso en un radio de 200 m.

A medida que se concentran los casos, tiende a cambiar pasando por el color verde, amarillo y rojo según se detalla:

- Verde : Casos aislados
- Amarillo: Casos relativamente cercanos en un radio de 200 m.
- Rojo : Casos cercanos en un radio menor de 200 m.

Se observa en el mapa de calor 3 zonas con concentración de casos y probable transmisión de casos de dengue.

Casos de Dengue notificados por etapas de vida, Región Loreto SE 01- 31 2023.

ETAPA DE VIDA	TIPO DE DENGUE			TOTAL	%
	SIN SIGNOS DE ALARMA	CON SIGNOS DE ALARMA	GRAVE		
NIÑO (< 5 años)	671	114	2	787	8.69
NIÑO (5 - 11 años)	1584	254	3	1841	20.32
ADOLESCENTE (12-17 años)	1283	204	0	1487	16.42
JOVEN (18-29 años)	1505	241	4	1750	19.32
ADULTO (30-59 años)	2200	337	1	2538	28.02
ADULTO MAYOR (+ 60 AÑOS)	574	79	2	655	7.23
TOTAL	7817	1229	12	9058	100

Hasta la SE 31-2023, del total de los casos de dengue, la etapa de vida niño (0 a 11 años) concentra el **29%** de los casos, seguido de la etapa de vida adulto con **(28.02%)**.

Fallecidos

Se reporta 3 fallecidos por Dengue Grave: 3 Confirmados procedentes del distrito de Vargas Guerra provincia de Ucayali y Manseriche en la provincia Datem del Marañón y distrito de Lagunas en la provincia de Alto Amazonas. En el 2022 hasta la SE. 30, se reportaron 8 fallecidos

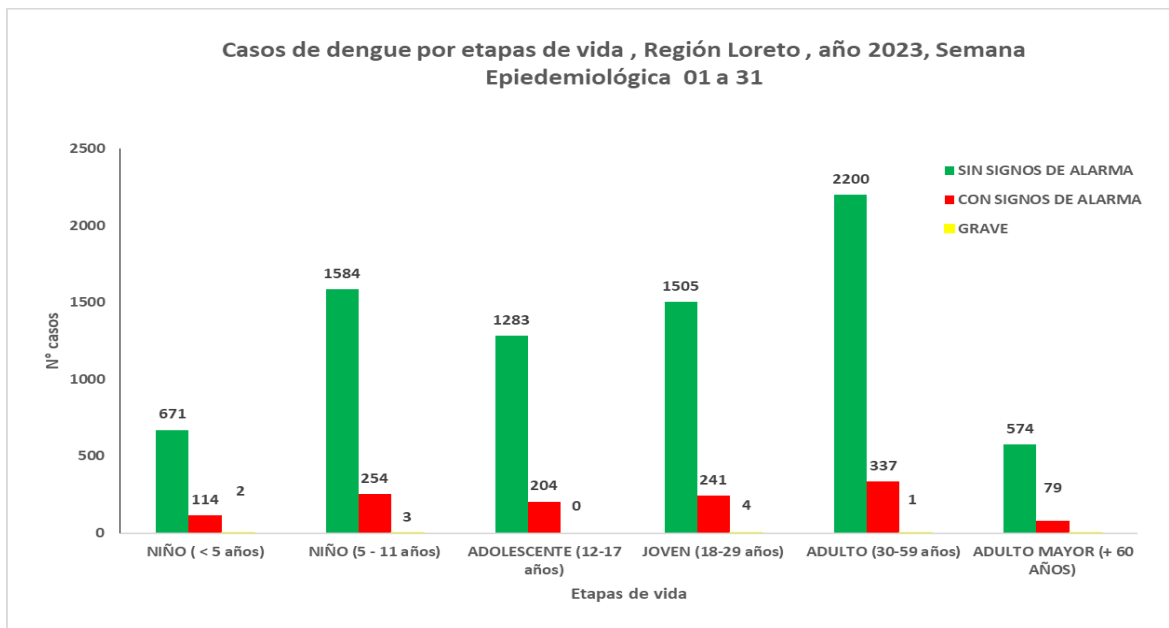

Casos de Dengue según clasificación, hospitalizados según reporte diario. GERESA Loreto - Agosto 2023. (Corte 09/08/2023)

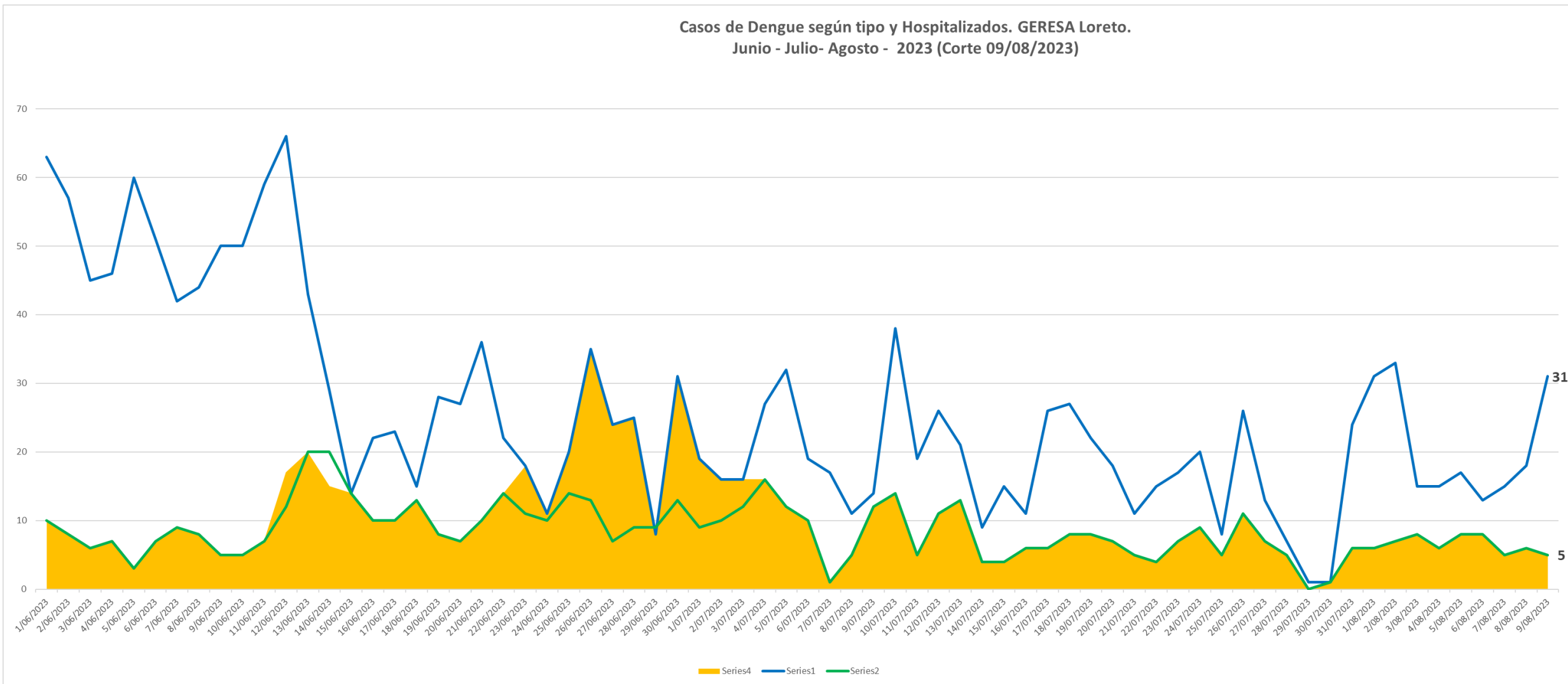

Fuente: Dirección de Epidemiología- GERESA LORETO



GERESA
GERENCIA REGIONAL
DE SALUD LORETO

DIAGNÓSTICO DEL VIRUS DE DENGUE EN LA REGIÓN LORETO

LABORATORIO DE REFERENCIA REGIONAL DE LORETO

UNIDAD DE VIROLOGIA

REPORTE N°19: SE40.2022 A LA SE31.2023
(Corte 05.AGOSTO.2023)



DIAGNÓSTICO SEROLOGICO IgM Y NS1 VIRUS DENGUE POR SEMANA EPIDEMIOLOGICA, PROCESADOS EN EL LRRL. SE40-2022 A LA SE31-2023(CORTE 05.08.2023)

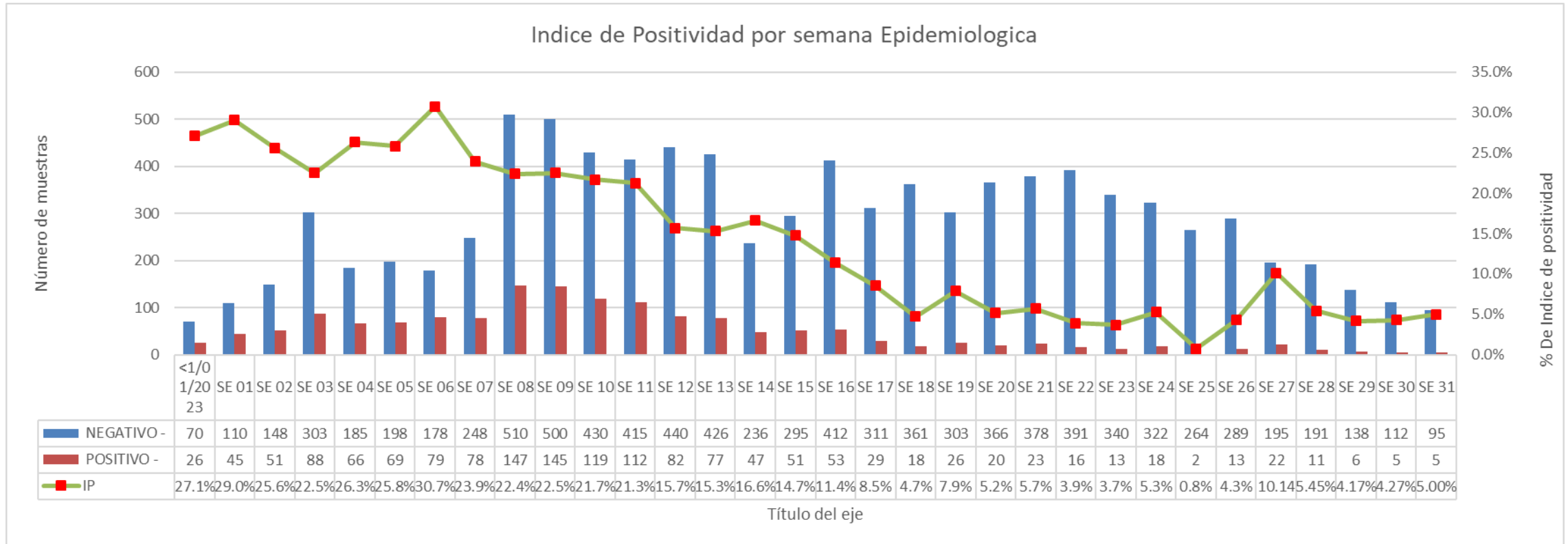

Fuente: NetLabv.2

El índice de positividad representa el porcentaje de resultados positivos en relación al número total de pruebas realizadas.
 En la semana epidemiológica 30 se tiene 112 pruebas negativas y 5 prueba positiva.
 En la semana epidemiológica 31 se tienen 95 pruebas negativas y 5 pruebas positivas.
 En general, los resultados indican un leve incremento del índice de positividad a lo largo de las 31 semanas.

DIAGNÓSTICO SEROLOGICO IgM Y NS1 VIRUS DENGUE POR DÍAS, PROCESADOS EN EL LRRL. SE40-2022 A LA SE31-2023(CORTE 05.08.2023)

Diagnostico serologico NS1 y IgM de Dengue 2023				
FECHA	NEGATIVO -	POSITIVO -	Total	IP
Ene	789	255	1044	24.4%
Feb	1053	357	1410	25.3%
Mar	2017	517	2534	20.4%
Abr	1417	220	1637	13.4%
May	1414	94	1508	6.2%
Jun	1381	52	1433	3.6%
Jul	921	59	980	6.0%
1-Jul	114	0	114	0.0%
5-Jul	117	12	129	9.3%
6-Jul	130	8	138	5.8%
8-Jul	112	15	127	11.8%
13-Jul	107	3	110	2.7%
14-Jul	73	6	79	7.6%
17-Jul	48	5	53	9.4%
19-Jul	61	2	63	3.2%
21-Jul	36	4	40	10.0%
22-Jul	27	1	28	3.6%
25-Jul	1	0	1	0.0%
26-Jul	46	1	47	2.1%
31-Jul	49	2	51	3.9%
Ago	168	8	176	4.5%
2-Ago	96	3	99	3.0%
3-Ago	4	0	4	0.0%
5-Ago	68	5	73	6.8%
Total	9160	1562	10722	14.6%

Fuente: NetLabv.2

La información muestra los resultados por día de procesamiento, hasta el 05 de agosto, se procesaron 10722 muestras, 1562 resultaron POSITIVAS y 9160 NEGATIVAS.

DIAGNÓSTICO SEROLOGICO IgM Y NS1 VIRUS DENGUE POR PROVINCIAS, PROCESADOS EN EL LRRL. DE LA SE40-2022 A LA SE 31-2023(05.08.2023)

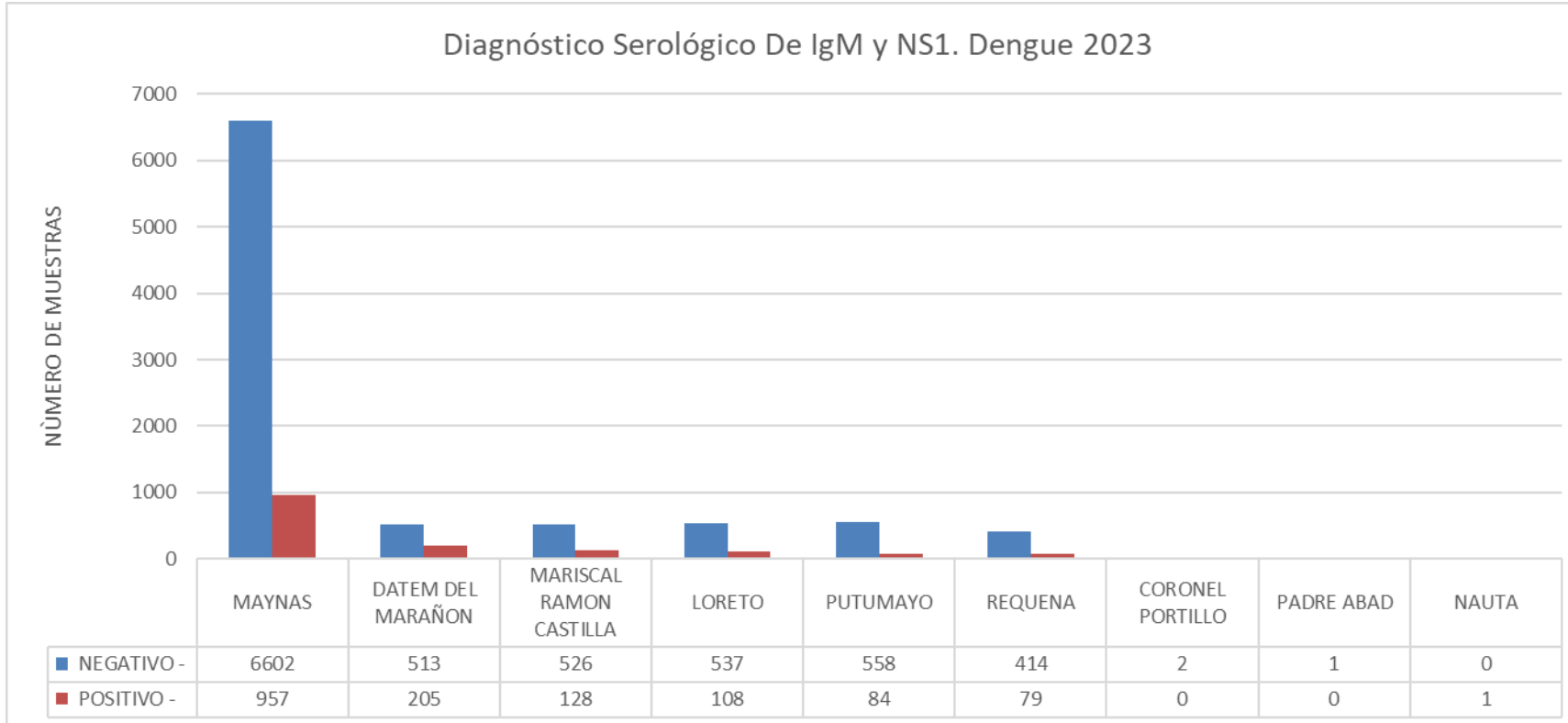

Fuente: NetLabv.2

La provincia de Maynas es la que remite mayor número de muestras al Laboratorio (LRRL), con corte del 05.08.2023

DIAGNÓSTICO SEROLOGICO IgM Y NS1 VIRUS DENGUE AGOSTO (Corte 05.08.2023)

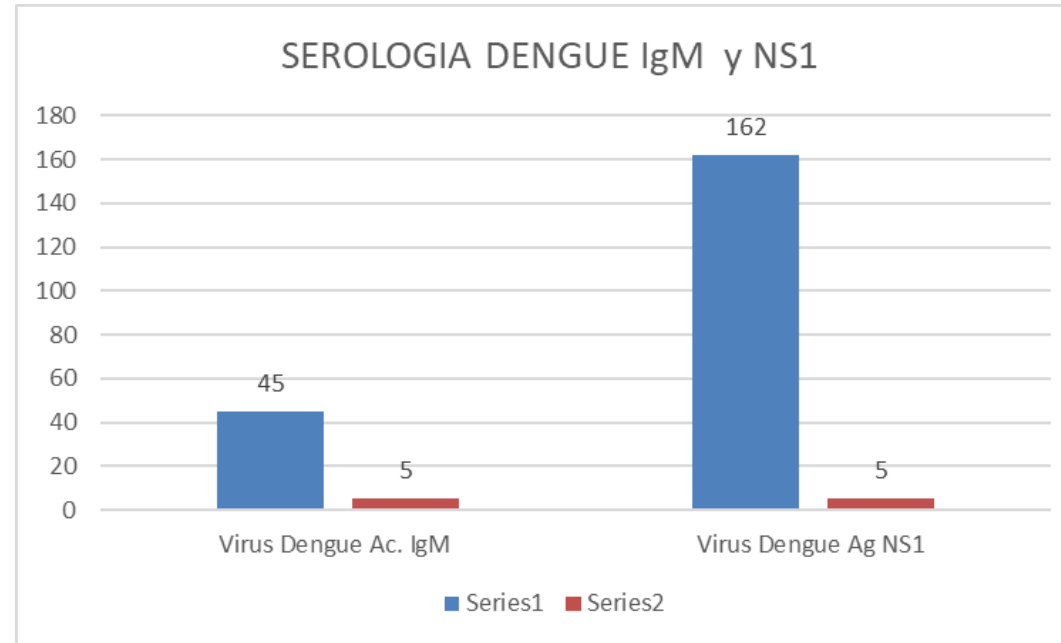

Fuente: NetLabv.2

Hasta el 05 de agosto, se han realizado un total de 50 pruebas para detectar el Virus Dengue mediante la detección del anticuerpo IgM. Esta prueba es efectiva para detectar la presencia del virus en el cuerpo después de 5 días de síntomas. Se han realizado 167 pruebas para detectar la presencia del antígeno NS1 del Virus Dengue, el cual es efectivo para detectar la presencia del virus en los primeros 5 días de síntomas. Siendo **05 positivas** para NS1 y **05 positiva** para IgM.

DIAGNÓSTICO SEROLOGICO IgM Y NS1 VIRUS DENGUE POR EE.SS. AGOSTO (Corte 08.08.2023)

Diagnostico serologico NS1 y IgM de Dengue Procesadas. 05.08. 2023			
EE.SS	NEGATIVO -	POSITIVO -	Total
00000091 - CENTRO DE SALUD NAUTA - NUCLEO BASE	48	1	49
00000007 - CENTRO DE SALUD MORONACOCOA	35	1	36
00000025 - CENTRO DE SALUD SAN JUAN DE MIRAFLORES	15	1	16
00000016 - CENTRO DE SALUD BELLAVISTA NANAY	13	0	13
00000051 - CENTRO DE SALUD 6 DE OCTUBRE	11	1	12
00000001 - HOSPITAL IQUITOS "CESAR GARAYAR GARCIA"	9	0	9
00000054 - CENTRO DE SALUD INDIANA	7	0	7
00000027 - CENTRO DE SALUD AMERICA DE SAN JUAN BAUTISTA	5	0	5
00000003 - HOSPITAL REGIONAL DE LORETO "FELIPE SANTIAGO ARRIOLA IGLESIAS"	4	1	5
00000010 - PUESTO DE SALUD 1RO. DE ENERO	3	1	4
00000077 - C.S. I-3 EL ESTRECHO	4	0	4
00032416 - PUESTO DE SALUD I-2 NINA RUMI - RIO NANAY	3	1	4
00006693 - PUESTO DE SALUD MODELO	3	0	3
00000024 - CENTRO DE SALUD CARDOZO	3	0	3
00011369 - POLICLINICO P.N.P. IQUITOS	1	0	1
00000235 - C.S. I-4 SAN LORENZO	1	0	1
00000013 - P.S I-2 MAYNAS	1	0	1
00000008 - CENTRO DE SALUD TUPAC AMARU DE IQUITOS	1	0	1
00000064 - IPRESS I-3 MAZAN	0	1	1
00000026 - PUESTO DE SALUD PROGRESO DE SAN JUAN BAUTISTA	1	0	1
Total	168	8	176

Fuente: NetLabv.2

El Centro de salud Nauta, remitió 49 muestras, Morononacocha remitió un total de 36 muestra, y el C.S. San Juan de Miraflores remitió 16 muestras.

En lo que va del mes de agosto con corte 05, se han obtenido 8 muestras positivas.

VIGILANCIA DE SEROTIPOS DE DENGUE POR SEMANA EPIDEMIOLOGICA

Corte SE 30.

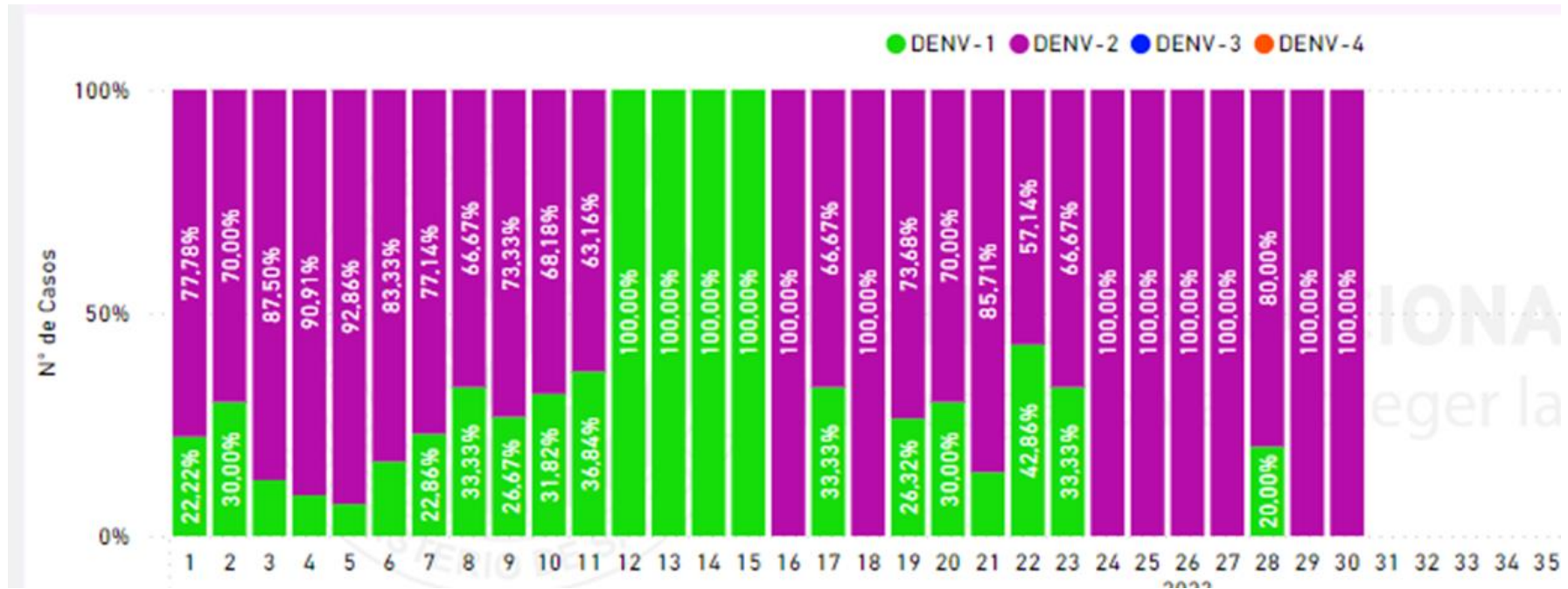

Sistema de Información de Salud Pública.

En la Región Loreto se observa la presencia de los serotipos 1 y 2 en la SE 28, sin embargo en las SE 29 y 30 solo se ha reportado la circulación del serotipo 1.

PREVENCIÓN Y CONTROL DEL DENGUE

AVANCE DE ACTIVIDADES DE TRATAMIENTO FOCAL - CARRETERA EN EL MARCO DS-009-2023-SA - JULIO-AGOSTO 2023

IPRESS	LOCALIDAD	FECHA	META	Inspeccionadas	Cerradas	Deshabitadas	Renueves	Total	N° Residentes	% Insp	%Cerr.	%Desh.	%Ren.
DELFINES	DELFINES	13-25/07/2023	2133	1509	500	140	31	2363	3395	70.7	23.4	6.6	1.5
PEÑA NEGRA	PEÑA NEGRA	31/07-05/08/2023	1128	739	174	38	5	956	955	65.5	15.4	3.4	0.4





Actividades de Vigilancia Aélica I - DS-009



Establecimiento de Salud (Localidad)	Escenario Entomológico	Total de Habitantes (Población)	Total de Viviendas	N° viviendas programadas	N° viviendas insp.	N° viviendas posit.	N° recipientes insp.	N° recipientes posit.	IA	IR	IB	Fecha de inicio	Fecha de término
SAN ANTONIO, MORONACocha	BROTE	8886	34818	2149	2149	215	21978	265	10.0	1.2	12.3	5/06/2023	6/06/2023
BELLAVISTA NANAY	BROTE	5486	20194	1200	1200	131	12365	172	10.9	1.4	14.3	5/06/2023	6/06/2023
06 DE OCTUBRE, CARDOZO	BROTE	3902	17791	936	936	83	10431	107	8.9	1.0	11.4	5/06/2023	6/06/2023
SAN JUAN, AMERICA	BROTE	8143	32692	1941	1,941	319	20,015	469	16.4	2.3	24.2	5/06/2023	6/06/2023
MAZAN	BROTE	822	1500	178	178	12	96	12	6.7	12.5	6.7	6/06/2023	9/06/2023
INDIANA	BROTE	582	130	130	130	1	82	1	0.8	1.2	0.8	27/06/2023	30/06/2023
I-4 CABALLOCOCHA	BROTE	2151	3200	502	502	45	6,273	47	9.0	0.7	9.4	29/05/2023	3/06/2023
SANTA ROSA	BROTE	1796	598	598	533	36	1,011	41	6.8	4.1	7.7	5/06/2023	30/06/2023
I-4 REQUENA	BROTE	4061	7500	843	843	48	10,124	59	5.7	0.6	7.0	2/06/2023	6/06/2023
Santa Fe	BROTE	84	22	22	22	2	305	5	9.1	1.6	22.7	10/06/2023	10/06/2023
Sintico	BROTE	24	22	6	6	1	120	1	16.7	0.8	16.7	9/06/2023	9/06/2023
TAMANCO VIEJO	BROTE	151	400	43	43	6	472	7	14.0	1.5	16.3	5/06/2023	6/06/2023
JENARO HERRERA	BROTE	447	990	95	95	9	1084	9	9.5	0.8	9.5	7/06/2023	9/06/2023
EL ESTRECHO	BROTE	480	1100	107	107	2	702	3	1.9	0.4	2.8	1/06/2023	7/06/2023
SOPLIN VARGAS	BROTE	158	500	39	39	4	267	4	10.3	1.5	10.3	1/06/2023	6/06/2023
NAUTA	BROTE	1915	8400	626	626	72	4822	104	11.5	2.2	16.6	26/06/2023	28/06/2026
LAGUNAS			2500										
YURIMAGUAS			24400										
ACLAS 1-4 SAN LORENZO	BROTE	12403	3200	422	422	16	2657	18	3.8	0.7	4.3	30/05/2023	31/05/2023
PUERTO AMERICA	BROTE	1086	26	26	26	3	145	6	11.5	4.1	23.1	29/06/2023	29/06/2023
PUERTO ALEGRIA	BROTE	1138	3400	28	28	6	201	7	21.4	3.5	25.0	1/07/2023	1/07/2023
IPRESS ACLAS I - 3 OCHO DE MAYO	BROTE	1663	6000	339	339	39	4601	41	11.5	0.9	12.1	9/06/2023	10/06/2023
IPRESS I - 2 INAHUAYA	BROTE	233	500	63	63	11	560	12	17.5	2.1	19.0	16/06/2023	17/06/2023
IPRESS I - 4 JUANCITO	BROTE	1142	500	235	235	16	3369	22	6.8	0.7	9.4	15/06/2023	15/06/2023
IPRESS I - 4 ORELLANA	BROTE	1459	500	315	315	15	3149	15	4.8	0.5	4.8	15/06/2023	17/06/2023



Actividades de Vigilancia Aélica II - DS-009



Establecimiento de Salud (Localidad)	Escenario Entomológico	Total de Habitantes (Población)	Total de Viviendas	N° viviendas programadas	N° viviendas insp.	N° viviendas posit.	N° recipientes insp.	N° recipientes posit.	IA	IR	IB	Fecha de inicio	Fecha de término
SAN ANTONIO, MORONACOCHA	BROTE	8908	34818	2242	2242	205	23307	28	9.1	0.1	1.2	11/07/2023	12/07/2023
BELLAVISTA NANAY	BROTE	3230	20194	1040	1040	118	11023	149	11.3	1.4	14.3	11/07/2023	12/07/2023
06 DE OCTUBRE, CARDOZO	BROTE	3535	17791	861	861	90	9476	110	10.5	1.2	12.8	11/07/2023	12/07/2023
SAN JUAN, AMERICA	BROTE	8212	32692	1954	1,954	266	20,252	381	13.6	1.9	19.5	11/07/2023	12/07/2023
MAZAN	BROTE	941	1500	185	185	1	93	1	0.5	1.1	0.5	12/07/2023	17/07/2023
I-4 CABALLOCOCHA	BROTE		3200										
I-4 REQUENA	BROTE	3769	7500	820	820	57	130	4	7.0	3.1	0.5	5/07/2023	7/07/2023
SANTA FE	BROTE	84	22	22	22	1	305	1	4.5	0.3	4.5	17/07/2023	17/07/2023
SINTICO	BROTE	24	22	6	6	0	120	0	0.0	0.0	0.0	15/07/2023	15/07/2023
TAMANCO VIEJO	BROTE	189	400	42	42	5	546	5	11.9	0.9	11.9	1/07/2023	2/07/2023
JENARO HERRERA	BROTE	397	990	95	95	5	1,163	6	5.3	0.5	6.3	30/06/2023	30/06/2023
EL ESTRECHO	BROTE	480	1100	116	116	2	572	3	1.7	0.5	2.6	3/07/2023	7/07/2023
SOPLIN VARGAS	BROTE	119	500	34	34	2	243	2	5.9	0.8	5.9	1/07/2023	8/07/2023
NAUTA	BROTE	2371	8400	785	785	64	6124	78	8.2	1.3	9.9	19/07/2023	20/07/2023
LAGUNAS	BROTE		2500										
IPRESS NATIVIDAD - YURIMAGUAS	BROTE	1458	339	339	339	10	2126	12	2.9	0.6	3.5	12/06/2023	12/06/2023
IPRESS AGUAMIRO - YURIMAGUAS	BROTE	1401	342	342	342	1	1717	1	0.3	0.1	0.3	23/06/2023	23/06/2023
IPRESS LA LOMA - YURIMAGUAS	BROTE	1154	350	350	350	5	1834	6	1.4	0.3	1.7	5/07/2023	5/07/2023
IPRESS LA CARRETERA-YURIMAGUA	BROTE	1497	361	361	361	2	2174	6	0.6	0.3	1.7	10/07/2023	10/07/2023
IPRESS INDEPENDENCIA-YURIMAGUA	BROTE	1373	355	352	355	4	1923	4	1.1	0.2	1.1	24/07/2023	25/07/2023
ACLAS 1-4 SAN LORENZO	BROTE	12403	3200	422	422	2	1882	2	0.5	0.1	0.5	22/06/2023	23/06/2023
PUERTO ALEGRIA	BROTE		3400										
IPRESS ACLAS I - 3 OCHO DE MAYO	BROTE	1663	6000	355	355	19	4507	20	5.4	0.4	5.6	14/07/2023	15/07/2023
INAHUAYA	BROTE	478	500	129	129	2	957	2	1.6	0.2	1.6	10/07/2023	12/07/2023
JUANCITO	BROTE	1189	500	235	235	2	2808	2	0.9	0.1	0.9	3/07/2023	6/07/2023



Actividades de Control Vectorial I-DS - 009



Establecimiento de Salud (Localidad)	Total de Habitantes (Población Protegida)	VIVIENDAS						COBERTURAS				Fecha de inicio	Fecha de TERMINO
		Programadas (Total de IESS)	Inspeccionadas	Cerradas	Renuentes	Deshabitadas	Positivas	INSP	CERR	REN	DESH		
SAN ANTONIO, MORONACOCHA	96109	34818	24,385	6494	1019	1258	4703	70.0%	18.7%	2.9%	3.6%	9/06/2023	9/07/2023
BELLAVISTA NANAY	66578	20194	17,114	1796	112	308	2480	84.7%	8.9%	0.6%	1.5%	9/06/2023	10/07/2023
06 DE OCTUBRE, CARDOZO	52241	17791	14473	2833	198	581	1949	81.4%	15.9%	1.1%	3.3%	9/06/2023	10/07/2023
SAN JUAN, AMERICA	106866	32692	35690	10684	666	3551	5184	109.2%	32.7%	2.0%	10.9%	9/06/2023	9/07/2023
MAZAN	4988	1500	1208	159	1	408	4	80.5%	10.6%	0.1%	27.2%	9/06/2023	26/06/2023
INDIANA	3208	1000	741	185	3	198	2	74.1%	18.5%	0.3%	19.8%	30/06/2023	11/07/2023
I-4 CABALLOCOCHA	11091	3200	3,056	444	10	96	238	95.5%	13.9%	0.3%	3.0%	5/06/2023	8/07/2023
SAN TA ROSA	1796	598	533	30	8	27	36	89.1%	5.0%	1.3%	4.5%	5/06/2023	30/06/2023
I-4 REQUENA	23799	7500	2,903	743	14	106	559	38.7%	9.9%	0.2%	1.4%	5/06/2023	4/07/2023
Santa Fe	1200	362	332	30	0	0	24	91.7%	8.3%	0.0%	0.0%	15/06/2023	27/06/2023
Sintico	223	71	61	10	0	0	7	85.9%	14.1%	0.0%	0.0%	12/06/2023	14/06/2023
TAMANCO VIEJO	1287	400	400	70	0	28	7	100.0%	17.5%	0.0%	7.0%	5/06/2023	30/06/2023
JENARO HERRERA	3554	990	868	25	1	8	106	87.7%	2.5%	0.1%	0.8%	12/06/2023	27/06/2023
EL ESTRECHO	3079	1,100	1383	7	4	22	4	125.7%	0.6%	0.4%	2.0%	8/06/2023	28/06/2023
SOPLIN VARGAS	4020	500	259	1	0	3	9	51.8%	0.2%	0.0%	0.6%	6/06/2023	12/06/2023
NAUTA	23616	8400	8,530	530	16	12	1018	101.5%	6.3%	0.2%	0.1%	1/06/2023	27/06/2023
LAGUNAS	6864	2500	1,826	327	1	2	0	73.0%	13.1%	0.0%	0.1%	23/06/2023	5/07/2023
IPRESS NATIVIDAD - YURIMAGUAS	18245	5019	4,725	547	20	15	0	94.1%	10.9%	0.4%	0.3%	19/05/2023	28/06/2023
IPRESS AGUAMIRO - YURIMAGUAS	9858	3411	2,932	383	16	17	0	86.0%	11.2%	0.5%	0.5%	5/06/2023	3/07/2023
IPRESS LA LOMA - YURIMAGUAS	10626	3823	3,004	760	44	21	0	78.6%	19.9%	1.2%	0.5%	14/06/2023	22/06/2023
IPRESS LA CARRETERA . YURIMAGUAS	15179	5260	4,129	1119	58	29	0	78.5%	21.3%	1.1%	0.6%	19/06/2023	4/07/2023
IPRESS INDEPENDENCIA - YURIMAGUAS	5428	4155	1,656	432	16	8	0	39.9%	10.4%	0.4%	0.2%	27/06/2023	5/07/2023
ACLAS 1-4 SAN LORENZO	49,612	3200	6508	527	15	644	204	203.4%	16.5%	0.5%	20.1%	1/06/2023	21/06/2023
PUERTO AMERICA	1,086	263	244	12	0	7	20	92.8%	4.6%	0.0%	2.7%	29/06/2023	30/06/2023
PUERTO ALEGRIA	1138	3400	271	7	0	8	23	8.0%	0.2%	0.0%	0.2%	1/07/2023	2/07/2023
IPRESS ACLAS I - 3 OCHO DE MAYO	18547	6000	5111	280	71	194	577	85.2%	4.7%	1.2%	3.2%	12/06/2023	11/07/2023
IPRESS I - 2 INAHUAYA	848	500	260	27	1	62	12	52.0%	5.4%	0.2%	12.4%	19/06/2023	28/06/2023
IPRESS I - 4 JUANCITO	2451	500	595	28	0	12	32	119.0%	5.6%	0.0%	2.4%	17/06/2023	21/06/2023
IPRESS I - 4 ORELLANA	6248	500	1583	85	76	6	29	316.6%	17.0%	15.2%	1.2%	19/06/2023	7/07/2023

AVANCE DE ACTIVIDADES DE VIGILANCIA AEDICA JULIO-2023-DS-009-2023-SA

DENOMINACION	INDICADOR	Sub Región	Nro. de distritos con medición Aédica	Nro. de Vigilancia programadas	Vig-1	Vig-2	Vig-3	Vig-4	N° act. Ejecutadas	% Act. Ejec.
Porcentaje de distritos con vigilancia entomologica	N° de distritos con medición del INDICE AEDICO pre y post intervención / distritos programadas x100	400	11	44	11	10	2	0	23	52%
		407	1	4	1	1	0	0	2	50%
		401	2	8	0	1	0	0	1	13%
		404	2	8	2	1	0	0	3	38%
		406	4	16	4	3	0	0	7	44%
		TOTAL	20	80	18	16	2	0	36	45%

Se programaron 20 distritos para realizar vigilancia entomológica con 4 encuesta aédicas en cada una de ellas (80 encuestas). Hasta la fecha se vienen ejecutando 36 vigilancias que corresponde al 45% de la meta.

AVANCE DE ACTIVIDADES DE TRATAMIENTO FOCAL JULIO-2023-DS-009-2023-SA

DENOMINACION	INDICADOR	Sub Región	Nro. Viviendas	Meta programada	Cont-1	Cont-2	Cont-3	N° act. Ejecutadas	% Act. Ejec.
Porcentaje de viviendas intervenidas con control larvario	N° de viviendas intervenidas con CONTROL LARVARIO/ N° total de viviendas programadas X100	400	120685	362055	103406	70267	9369	183042	51%
		407	8400	25200	8530	8729	0	17259	68%
		401	26900	80700	18272	0	0	18272	23%
		404	6600	19800	6843	5746	0	12589	64%
		406	7500	22500	7549	0	0	7549	34%
		TOTAL		170085	510255	144600	84742	9369	238711

Hasta la fecha se viene realizando 238,711 visitas de control larvario de un total de 510,255 intervenciones programadas, lo que corresponde al 47%.

AVANCE DE ACTIVIDADES DE TRATAMIENTO FOCAL IQUITOS CIUDAD EN EL MARCO DS-009-2023-SA -JULIO-AGOSTO 2023



IPRESS	SECTOR	FECHA	META	Inspeccionadas	Tratadas	Cerradas	Deshabitadas	Renueves	Total	N°Residentes	% AVNCE	SITUACION
BELLAVISTA	2	3-6/08/2023	2846	1952	610	16	7	0	1975	7484	68.59%	AVANCE
	3	25/07- 04/08/2023	2717	2028	988	208	37	25	2298	10277	74.64%	AVANCE
	4	13-19/07/2023	3116	2227	1113	197	53	22	2499	9596	71.47%	CERRADO
	5	20/07- 2/082023	5338	4024	1568	286	82	20	4412	15588	75.38%	CERRADO
	6	17-26/07/2023	3215	2359	1125	191	33	9	2592	9598	73.37%	CERRADO
SAN ANTONIO	7	15-25/07/2023	3179	2123	1083	713	152	104	3092	8446	66.78%	AVANCE
	8	22/07-03/08/2023	2743	1806	605	576	102	107	2591	8474	65.84%	AVANCE
	9	14-19/07/2023	2645	1662	1060	511	91	86	2350	7287	62.84%	CERRADO
	10	26/07-05/08/2023	2903	1670	344	711	86	153	2620	6971	57.53%	AVANCE
MORONACHA	11	03-05/08/2023	2642	1542	455	169	22	37	1770	6869	58.36%	AVANCE
	14	14-18/07/2023	2727	1873	904	360	64	75	2372	7659	68.68%	CERRADO
	15	21-/07-02/08/2023	2635	1973	1153	441	82	38	2534	8887	74.88%	CERRADO
	16	26/07-04/08/2023	2971	2449	1156	157	29	9	2644	10352	82.43%	AVANCE
6 DE OCTUBRE	17	17-22/07/2023	2912	2239	1355	218	56	25	2538	10913	76.89%	CERRADO
	18	04-07/08/2023	2575	942	510	0	0	0	942	3103	36.58%	AVANCE
	20	5/08/2023	1973	253	20	1	0	0	254	654	12.82%	AVANCE
CARDOSO	21	22/07-04/08/2023	2569	2192	634	281	76	20	2569	8148	85.33%	AVANCE
	22	14-21/07/2023	2830	2114	1452	401	84	48	2647	8302	74.70%	CERRADO
	23	13-24/07/2023	3731	2853	1164	541	154	48	3596	11131	76.47%	CERRADO
SAN JUAN	24	26/07-07/08/2023	4075	2637	909	202	54	24	2917	9615	64.71%	AVANCE
	25	21-27/07/2023	2654	1954	850	481	114	51	2600	7100	73.62%	CERRADO
	26	5/08/2023	3122	254	77	0	0	0	254	1004	8.14%	AVANCE
	27	18-25/07/2023	2819	2301	1057	339	173	17	2830	8022	81.62%	CERRADO
AMERICA	28	24/07-01/08/2023	3020	2414	936	390	158	44	3006	9522	79.93%	CERRADO
	29	14-19/07/2023	3437	2725	1359	489	186	32	3432	10938	79.28%	CERRADO
	30	31/07-01/08/2023	3187	684	125	0	1	0	685	1799	21.46%	AVANCE
	31	15/07-07/08/2023	2529	527	98	9	8	0	544	1461	20.84%	AVANCE
TOTAL CIUDAD	32	13/07-05/08/2023	3260	2025	511	755	246	107	3133	7345	62.12%	AVANCE
	33	24/07-02/08/2023	3618	2541	694	773	211	61	3586	9749	70.23%	CERRADO
	34	18-22/07/2023	3453	2295	1010	723	263	38	3319	7805	66.46%	CERRADO
	35	13-17/07/2023	2849	1720	921	657	245	50	2672	6569	60.37%	CERRADO
	36	13-19/07/2023	1452	990	348	327	105	8	1430	2603	68.18%	CERRADO
TOTAL CIUDAD	1 al 36	13/07-07/08/2023	106864	61348	26194	11123	2974	1258	76703	243271	57.41%	

Las actividades del V ciclo de tratamiento focal se iniciaron del 13/07/2023. Se inspeccionaron 61,348 casas con un avance de 57.4 % de la meta programada. No Se intervino 15,355 casas por estar cerrada, deshabitada o renuente.



LEPTOSPIROSIS

Gestión de Servicio Social

CANAL ENDÉMICO DE LEPTOSPIROSIS EN LORETO. AÑOS 2022 (SE 01-52) - 2023 (SE. 1- 31)

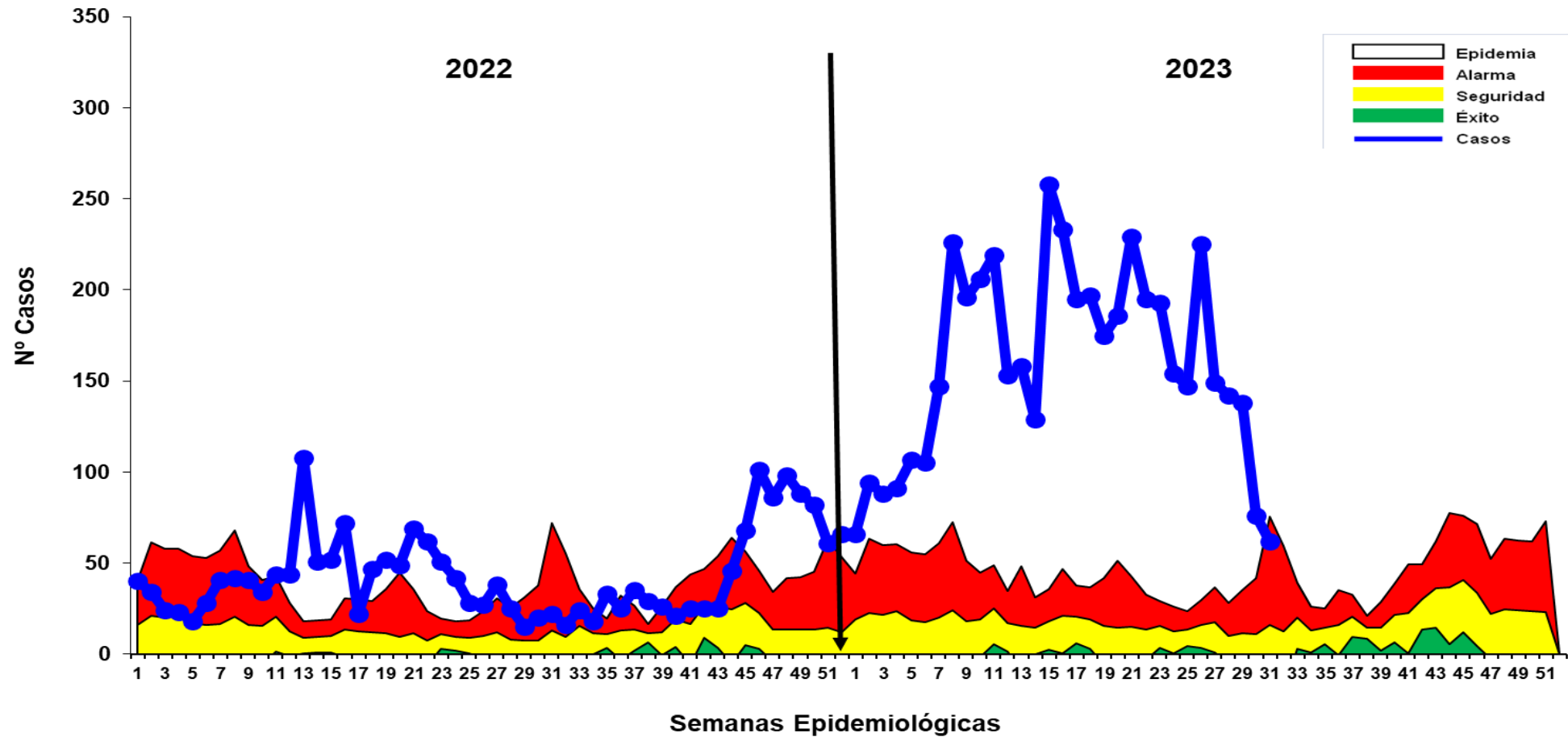

Fuente: Base de datos del Noti Web de la Dirección de Epidemiología- GERESA Loreto

Hasta la SE 31- 2023 se reportó **4,939** casos de Leptospirosis, 646 casos confirmados (MAT) y 4,293 se encuentran como Probables a espera de resultados MAT para su clasificación. En el año 2022 se notificaron 1,176 casos, respecto al año 2023 en el mismo periodo se incrementó en 3,763 casos. Los casos se mantiene desde fines del 2022 hasta la presente semana en zona de **EPIDEMIA**.

Casos de Leptospirosis por distritos y semanas epidemiológicas, Región Loreto SE 01-31 2023

N°	DISTRITO	Semana Epidemiológica													Total	%	% Acumulado
		01-19	20	21	22	23	24	25	26	27	28	29	30	31			
1	SAN JUAN BAUTISTA	701	40	36	32	49	42	44	45	44	32	23	17	16	1121	22.697	22.70
2	PUNCHANA	402	40	51	52	51	22	19	85	26	19	10	9	13	799	16.177	38.87
3	CONTAMANA	269	23	23	32	16	21	20	36	18	20	22	13	8	521	10.549	49.42
4	IQUITOS	225	19	34	19	24	36	24	27	11	23	25	23	14	504	10.204	59.63
5	BELEN	248	20	12	18	18	19	29	17	19	14	6	6	6	432	8.747	68.37
6	NAUTA	227	8	19	18	15	7	6	3	15	14	26		2	360	7.289	75.66
7	YURIMAGUAS	253	1	1		3	2	1	3		2	5	1		272	5.507	81.17
8	RAMON CASTILLA	236	9	2	5	2									254	5.143	86.31
9	JENARO HERRERA	109	7	34	5										155	3.138	89.45
10	PUTUMAYO	126	5	3							3	1			138	2.794	92.25
11	REQUENA	90	7	5	5	2		1	2	4	2	2			120	2.430	94.68
12	SARAYACU	31		7	1		1				5	4			49	0.992	95.67
13	INDIANA	8	2	1	2			1	2	3	3	4		2	28	0.567	96.23
14	PARINARI	27										1			28	0.567	96.80
15	PAMPA HERMOSA	2					1		1	5	1	5	1		16	0.324	97.12
16	YAVARI	2			4	10									16	0.324	97.45
17	BALSAPUERTO	8		1	2		1		1	2					15	0.304	97.75
18	VARGAS GUERRA	6	1			1		1	1				2	2	14	0.283	98.04
19	MAZAN	7									1		1		9	0.182	98.22
20	TROMPETEROS	5			1						1	1			8	0.162	98.38
21	PEBAS	6										1			7	0.142	98.52
22	TIGRE	6							1						7	0.142	98.66
23	URARINAS	4	1					1						1	7	0.142	98.81
24	FERNANDO LORES	3	1				1								5	0.101	98.91
25	LAGUNAS	2								1			2		5	0.101	99.01
26	NAPO	5													5	0.101	99.11
27	ANDOAS	3				1									4	0.081	99.19
28	BARRANCA	3									1				4	0.081	99.27
29	TENIENTE MANUEL CLAVERO	2	1							1					4	0.081	99.35
30	ALTO TAPICHE	3													3	0.061	99.41
31	INAHUAYA	3													3	0.061	99.47
32	LAS AMAZONAS	3													3	0.061	99.53
33	MAQUIA	2	1												3	0.061	99.60
34	PADRE MARQUEZ	3													3	0.061	99.66
35	ALTO NANAY	2													2	0.040	99.70
36	MORONA	1										1			2	0.040	99.74
37	SAN PABLO	1												1	2	0.040	99.78
38	CAHUAPANAS	0							1						1	0.020	99.80
39	CAPELO	1													1	0.020	99.82
40	MANSERICHE	1													1	0.020	99.84
41	PASTAZA	0					1								1	0.020	99.86
42	PUINAHUA	1													1	0.020	99.88
43	ROSA PANDURO	1													1	0.020	99.90
44	SOPLIN	0								1					1	0.020	99.92
45	TENIENTE CESAR LOPEZ ROJAS	1													1	0.020	99.94
46	TORRES CAUSANA	1													1	0.020	99.96
47	YAGUAS	1													1	0.020	99.98
48	YAQUERANA	1													1	0.020	100.00
Total general		3042	186	229	195	193	154	147	225	149	142	139	76	62	4939	100	

Hasta la SE 31-2023, 48 distritos han reportado 4,939 casos de leptospirosis; **El 81.17%** se concentra en 7 distritos como son : San Juan Bautista (22.69%), Punchana (16.28%), Contamana (10.54%), Iquitos (10.20%), Belén (8.74%), Nauta (7.28%) y Yurimaguas (5.51%).

En la S.E.17 y S.E.20-2023, se han registrado 02 defunción por leptospirosis, procedente del distrito del San Antonio del Estrecho-Provincia del Putumayo y distrito de Punchana-Provincia de Maynas.

Mapa de calor de Leptospirosis en Iquitos ciudad, Región Loreto SE 01-31 2023

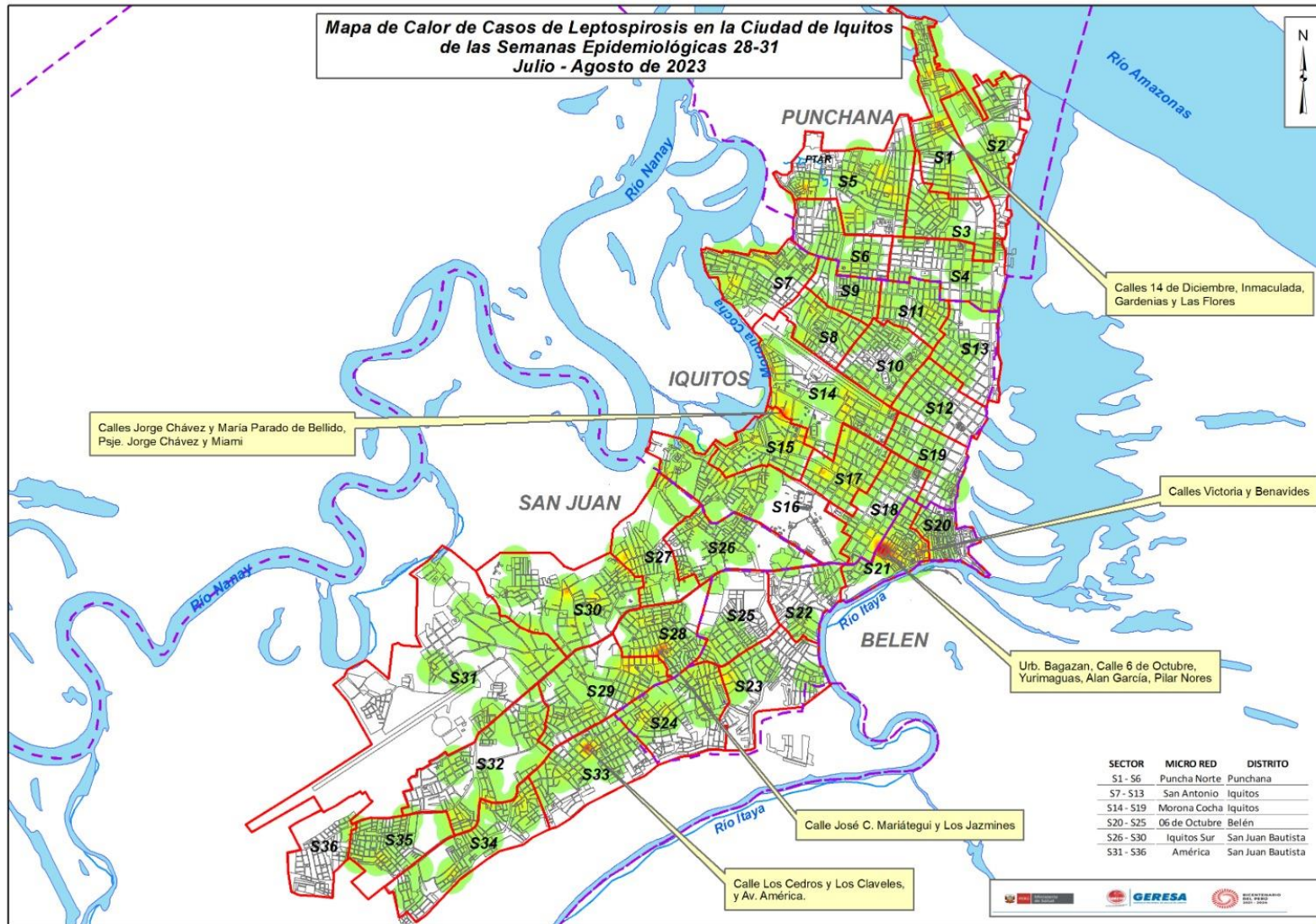

El mapa representa la concentración de casos, cada caso en un radio de 200 m.

A medida que se concentran los casos, tiende a cambiar pasando por el color verde, amarillo y rojo según se detalla:

Verde : Casos aislados

Amarillo: Casos relativamente cercanos en un radio de 200 m.

Rojo : Casos cercanos en un radio menor de 200 m.

Se puede observar que existe concentración de casos focalizados en los cuatro distritos.



Gestión de Servicio Social

OFIDISMO

Casos de Ofidismo por semanas epidemiológicas y distritos, Región Loreto, SE 01-31 2023

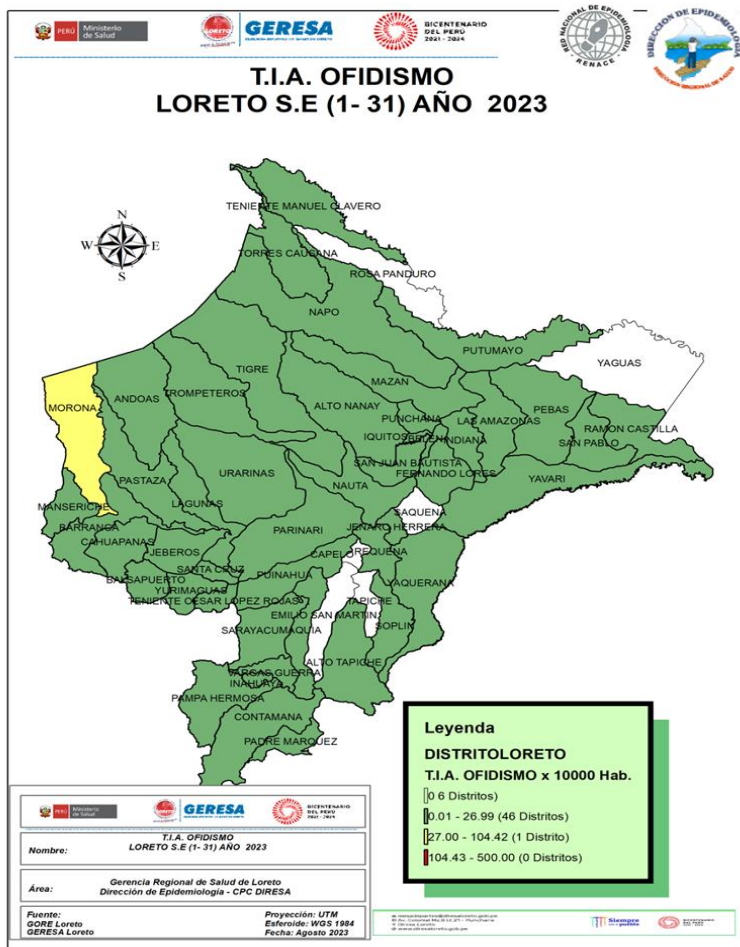

N°	DISTRITO	Semana Epidemiológica													Total	%	% Acumulado	Fallecidos
		01-19	20	21	22	23	24	25	26	27	28	29	30	31				
1	YURIMAGUAS	28				1	1	1		1	1		2	1	36	9.68	9.68	
2	BALSAPUERTO	17	2	2					1					22	5.91	15.59		
3	CONTAMANA	13	1	1						3				18	4.84	20.43		
4	PUNCHANA	12			1			2	1	2				18	4.84	25.27		
5	SAN JUAN BAUTISTA	10		1	1		1		1	1		1		17	4.57	29.84		
6	TENIENTE CESAR LOPEZ ROJAS	8	1		3		2			1	1	1		17	4.57	34.41		
7	MORONA	11		1			1	2						16	4.30	38.71		
8	MANSERICHE	8	1				1					1	1	13	3.49	42.20		
9	NAPO	10			1								1	13	3.49	45.70		
10	NAUTA	6		1	1						1	2	1	12	3.23	48.92		
11	PASTAZA	9		1		1		1						12	3.23	52.15		
12	RAMON CASTILLA	9						2	1					12	3.23	55.38		
13	MAZAN	10									1			11	2.96	58.33		
14	BARRANCA	8		1										10	2.69	61.02		
15	BELEN	5			1				1	1		1		9	2.42	63.44		
16	TORRES CAUSANA	8									1			9	2.42	65.86	1	
17	ANDOAS	3					2	1			1		1	8	2.15	68.01		
18	LAGUNAS	5								1	1	1		8	2.15	70.16		
19	VARGAS GUERRA	7					1							8	2.15	72.31		
20	INDIANA	3		1	1	1		1						7	1.88	74.19		
21	URARINAS	4				1		1				1		7	1.88	76.08		
22	FERNANDO LORES	3			1					1	1			6	1.61	77.69		
23	SAN PABLO	2								1		2	1	6	1.61	79.30		
24	TIGRE	4			1		1							6	1.61	80.91		
25	YAVARI	3							1			2		6	1.61	82.53		
26	PEBAS	4				1								5	1.34	83.87		
27	PUINAHUA	3									2			5	1.34	85.22		
28	SARAYACU	3			1			1			1			5	1.34	86.56		
29	JEBEROS	2		1				1						4	1.08	87.63		
30	LAS AMAZONAS	3												4	1.08	88.71		
OTROS DISTRITOS (17)		22	2	4	1	0	2	0	0	1	3	3	1	3	42	11.29	100.00	
Total general		243	7	15	12	5	13	11	6	13	13	15	9	10	372	100.00		1

Fuente: Base de datos del Noti Web de la Dirección de Epidemiología- GERESA Loreto

Hasta la SE 31-2023, 46 distritos han reportados 372 casos de ofidismo; El 80.91% se concentra en 24 distritos siendo los 4 principales: Yurimaguas (9.68%), Balsapuerto (5.91%), Contamana(4.84%) y Punchana (4.84%) . Se ha registrado en la SE 18 una defunción en el distrito de Torres Causana, mujer de 34 años de edad.



Gestión de Servicio Social

TUBERCULOSIS

Casos de Tuberculosis, Reglón Loreto, Año 2023 (SE 01-31)

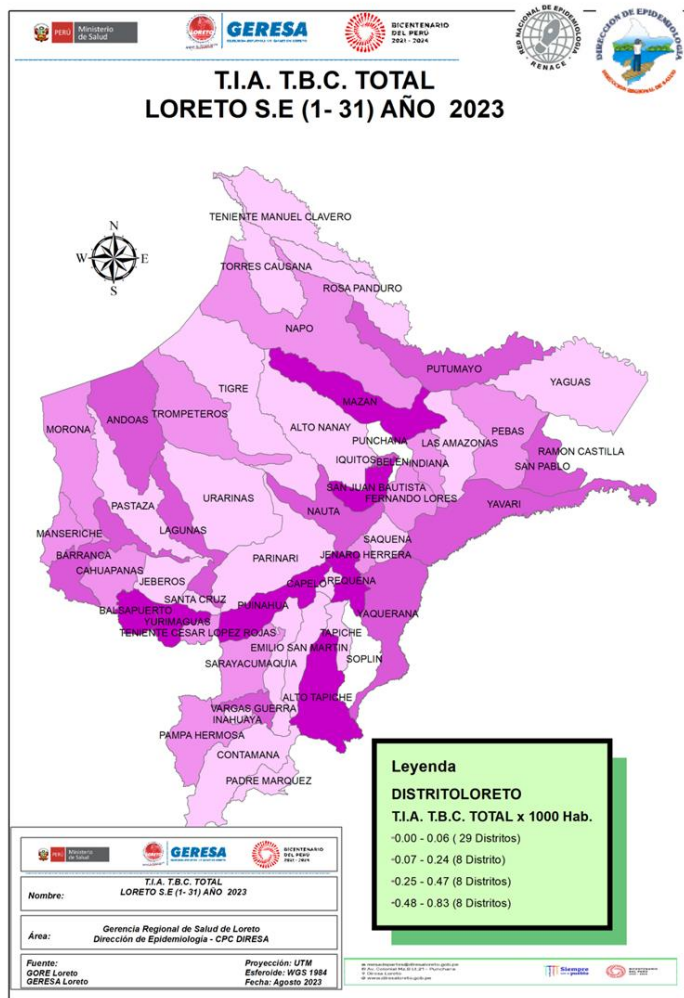

Nº	DIAGNOSTICO	MENINGITIS TUBERCULOSIS EN < 5	TBC ABANDONO RECUPERADO	TBC MONORESISTENTE	TBC POLIRESISTENTE	TBC PULMONAR C/CONF.	TBC PULMONAR S/CONF.	TBC RECAIDA	TUBERCULOSIS EXTRAPULMONOS	Total	%	% Acumulado	
1	SAN JUAN BAUTISTA				2	1	76	32	3	8	122	20.93	20.9
2	PUNCHANA		1				45	53	1	10	111	19.04	40.0
3	BELEN	1			1		45	24		7	78	13.38	53.3
4	IQUITOS	1			1		40	23		10	75	12.86	66.2
5	YURIMAGUAS					3	39	13		5	60	10.29	76.5
6	RAMON CASTILLA						15	9		1	25	4.29	80.8
7	REQUENA		2				13	1	1	2	19	3.26	84.0
8	NAUTA						9	4		2	15	2.57	86.6
9	BALSAPUERTO						3	8			11	1.89	88.5
10	MAZAN		1				8	1	1	11	1.89	90.4	
11	BARRANCA						8			8	1.37	91.8	
12	ANDOAS						6			6	1.03	92.8	
13	LAGUNAS						3	1		2	6	1.03	93.8
14	SAN PABLO						3	1		4	0.69	94.5	
15	PUINAHUA						3			3	0.51	95.0	
16	YAVARI						2		1	3	0.51	95.5	
17	FERNANDO LORES	1					1			2	0.34	95.9	
18	NAPO						2			2	0.34	96.2	
19	PEBAS							2		2	0.34	96.6	
20	PUTUMAYO						2			2	0.34	96.9	
21	SARAYACU						2			2	0.34	97.3	
22	VARGAS GUERRA						2			2	0.34	97.6	
23	ALTO TAPICHE			1						1	0.17	97.8	
24	CAHUAPANAS						1			1	0.17	97.9	
25	CAYNARACHI						1			1	0.17	98.1	
26	CHAO							1		1	0.17	98.3	
27	INDIANA						1			1	0.17	98.5	
28	JENARO HERRERA						1			1	0.17	98.6	
29	LIMA							1		1	0.17	98.8	
30	MANSERICHE						1			1	0.17	99.0	
31	MORONA						1			1	0.17	99.1	
32	PAMPA HERMOSA							1		1	0.17	99.3	
33	SOPLIN						1			1	0.17	99.5	
34	TENIENTE CESAR LOPEZ ROJAS						1			1	0.17	99.7	
35	TROMPETEROS							1		1	0.17	99.8	
36	YAQUERANA						1			1	0.17	100.0	
Total general		4	5	4	4	336	176	7	47	583	100.00		

Hasta la SE 31 del año 2023, 36 distritos han notificado casos de TBC; el 81.2% de los casos se concentran en 6 distritos: San Juan, Punchana, Belén, Iquitos, Yurimaguas y Ramón Castilla. Se notificaron 16 defunciones por este daño.



Gestión de Servicio Social

MUERTE MATERNA

Número de Muertes Maternas Directas e Indirectas según semanas epidemiológicas. GERESA Loreto 2022 (Corte el 31 diciembre) y 2023 (hasta la SE30)*

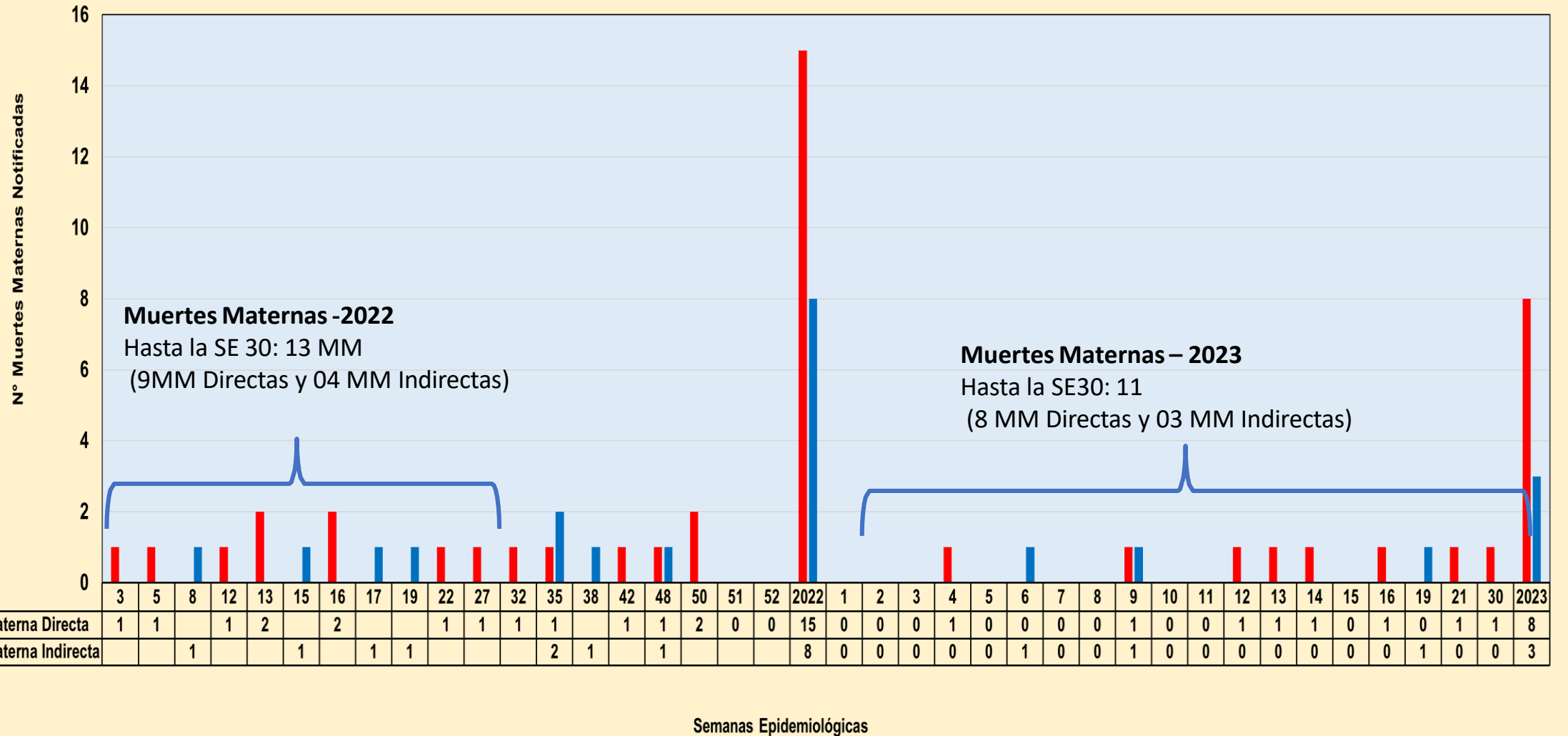

Fuente: Dirección de Epidemiología. GERESA Loreto- 2015-2023 *Se han considerado las muertes maternas de clasificación preliminar **directa e indirecta**, ocurridas hasta los 42 días de culminada la gestación.

*hasta el 30 de julio 2023

Número de Muertes Maternas Total (Directas e Indirectas), según meses de ocurrencias. GERESA Loreto 2022 (Corte el 31 diciembre) y 2023(Hasta la SE31)*.

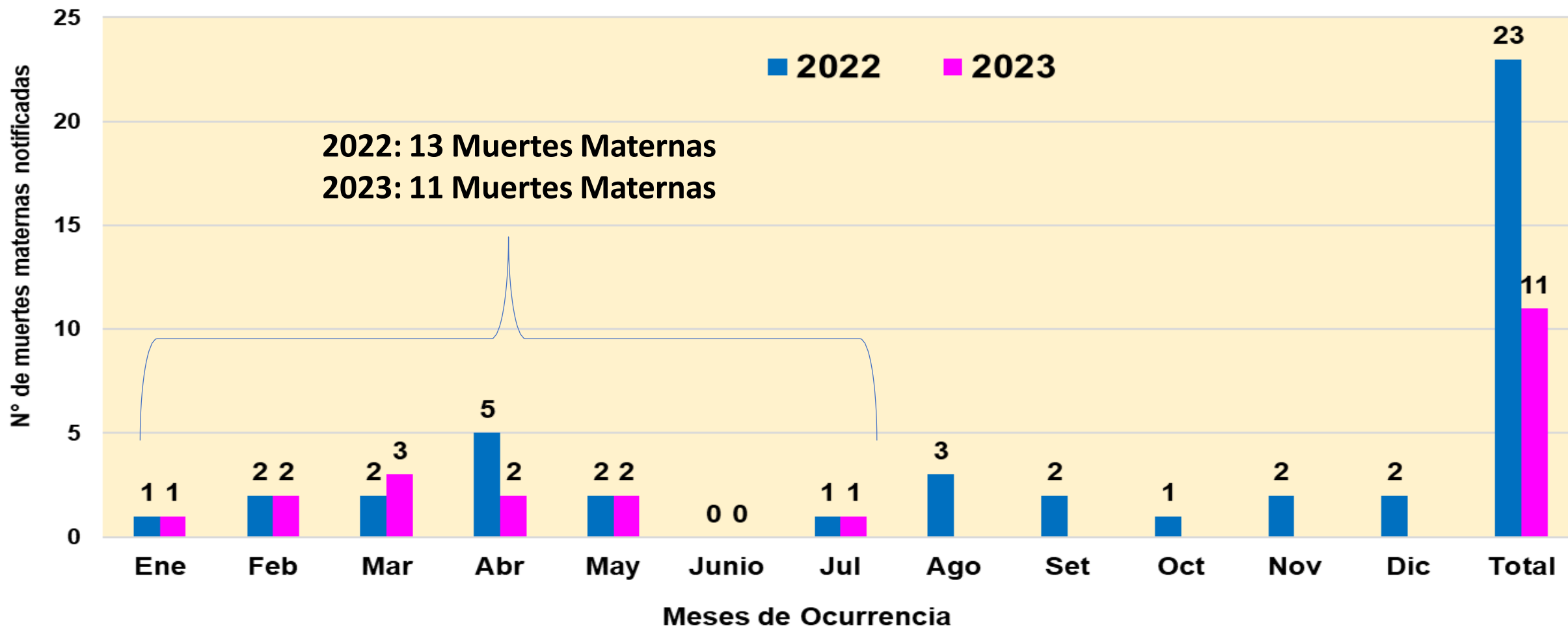

Fuente: Dirección de Epidemiología. GERESA Loreto- 2015-2023 *Se han considerado las muertes maternas de clasificación preliminar **directa e indirecta**, ocurridas hasta los 42 días de culminada la gestación.

*hasta el 30 de julio 2023

Número de Muertes Maternas(Directas e Indirectas) según Provincias y distritos de procedencia. Región Loreto 2022-2023 (hasta la SE31)*

Nº	PROVINCIAS	DISTRITOS	MUERTE MATERNA 2022		POR PROVINCIAS 2022	MUERTE MATERNA 2023		POR PROVINCIAS 2023	
			DIRECTA	INDIRECTA		DIRECTA	INDIRECTA		
1	REQUENA	EMILIO SAN MARTIN		1	3			0	
2		REQUENA	1	1					
3	DATEM DEL MARAÑÓN	ANDOAS		1	4		1	2	
4		MANSERICHE	1						
5		PASTAZA	1						
6		MORONA	1				1		
7	MAYNAS	PUNCHANA	1	2	5			4	
8		IQUITOS	1						
9		SAN JUAN BAUTISTA	1				1		
10		BELÉN							2
		FERNANDO LORES					1		
11	ALTO AMAZONAS	BALSAPUERTO	1		5	1		2	
12		JEBEROS					1		
13		YURIMAGUAS	2	2					
14	MARISCAL RAMÓN CASTILLA	RAMÓN CASTILLA	1		3	1		1	
15		PEBAS		1					
16		SAN PABLO	1						
17	UCAYALI	SARAYACU	1		1	1		1	
18	LORETO	NAUTA	1		2	1		1	
19		TROMPETEROS	1						
TOTAL			15	8	23	8	3	11	

Número de Muertes Maternas (Directas, Indirectas, Incidental) según momento del fallecimiento y clasificación final. Región Loreto.

2022 y 2023 (Hasta la SE31)*

2022

Momento del Fallecimiento	Clasificación Final		Total
	Directas	Indirectas	
Embarazo	4	6	10
Parto	3	0	3
Puerperio	8	2	10
Total	15	8	23

2023

Momento del Fallecimiento	Clasificación Final			Total
	Directas	Indirectas	Incidental	
Embarazo	0	1	1	2
Parto	2		0	2
Puerperio	6	2	0	8
Total	8	3	1	12

Fuente: Dirección de Epidemiología - GERESA Loreto. 2022 y 2023

*hasta el 30 de julio 2023

Número y Porcentaje Muertes Maternas según causas de fallecimiento. Región Loreto. 2023 (Hasta la SE31)*

Causas del Fallecimiento	2023*	
	Nº	%
Causas Directas	8	66.7
Hemorragias	5	41.7
Hipertensivas	2	16.7
Sepsis	1	8.3
Causas Indirectas	3	25.0
Apendicitis	1	8.3
Cardiopatía	1	8.3
Purpura trombocitopenica idiopatica	1	8.3
Causas Incidentales	1	100.0
ahogamiento por imenrsion en río	1	100.0
Total	12	100.0

Porcentaje Muertes Maternas según etnias. Región Loreto.

2022 y 2023*

2022

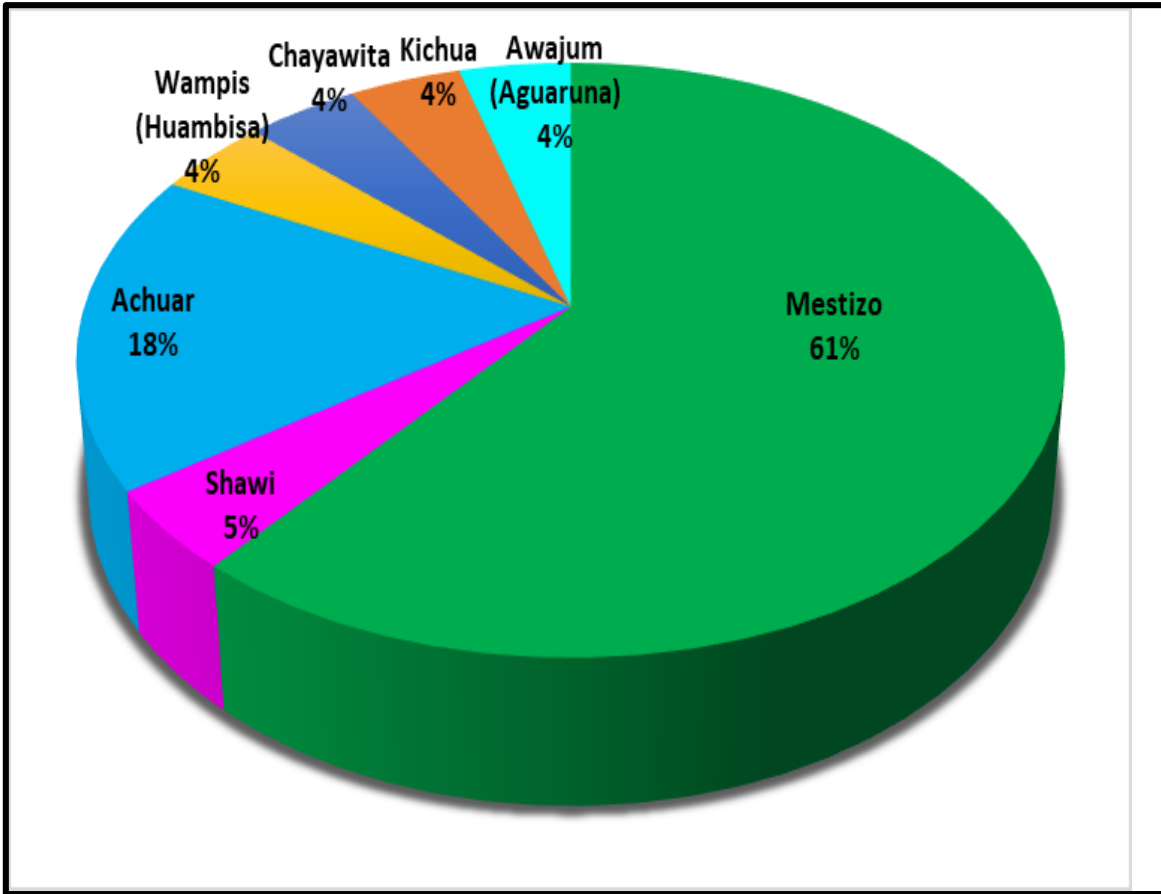

2023

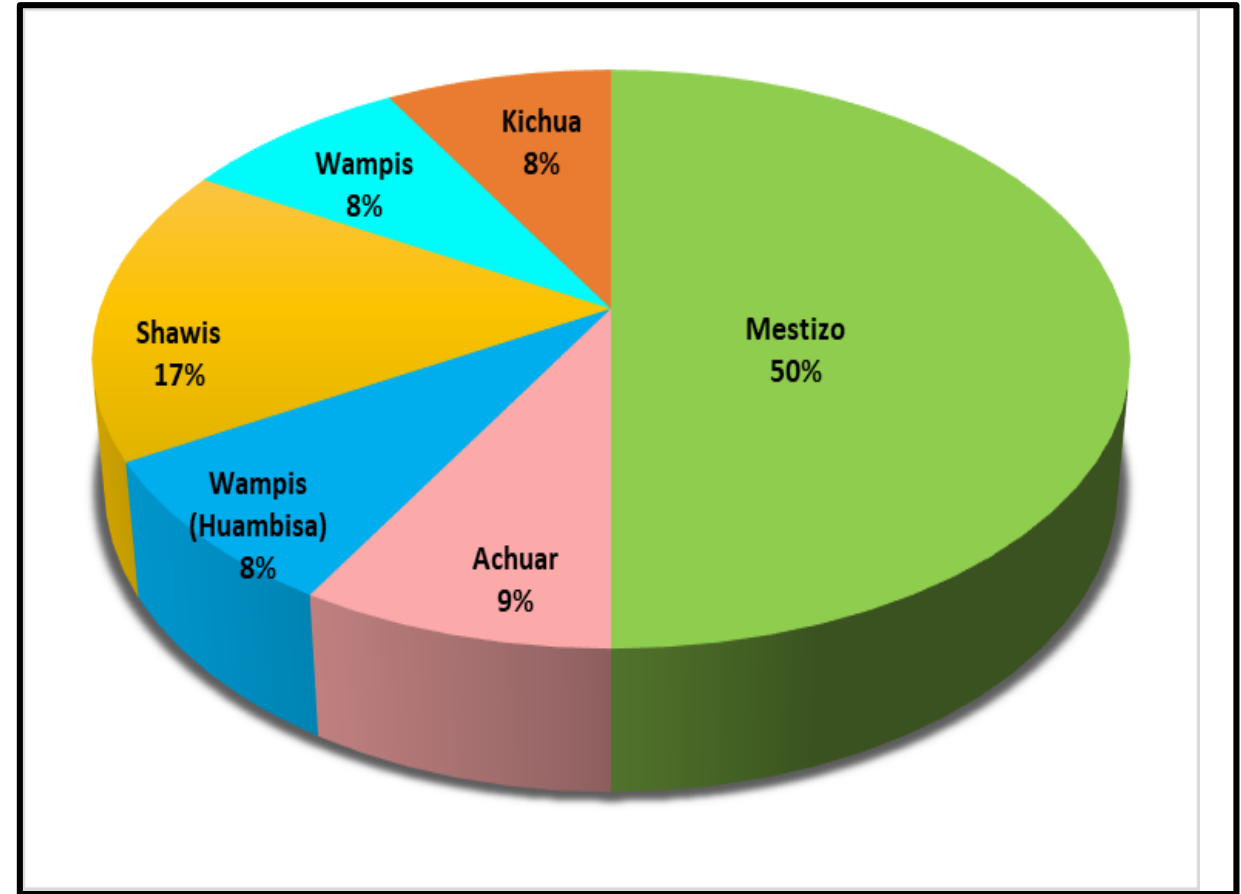

Fuente: Dirección de Epidemiología - GERESA Loreto. 2022 Y 2023

*hasta el 30 julio 2023

Porcentaje de Muertes Maternas Directas e Indirectas según lugar de ocurrencia. Región Loreto. Años 2022 Y 2023 (hasta la SE31)*

2022: 23 MUERTES MATERNAS

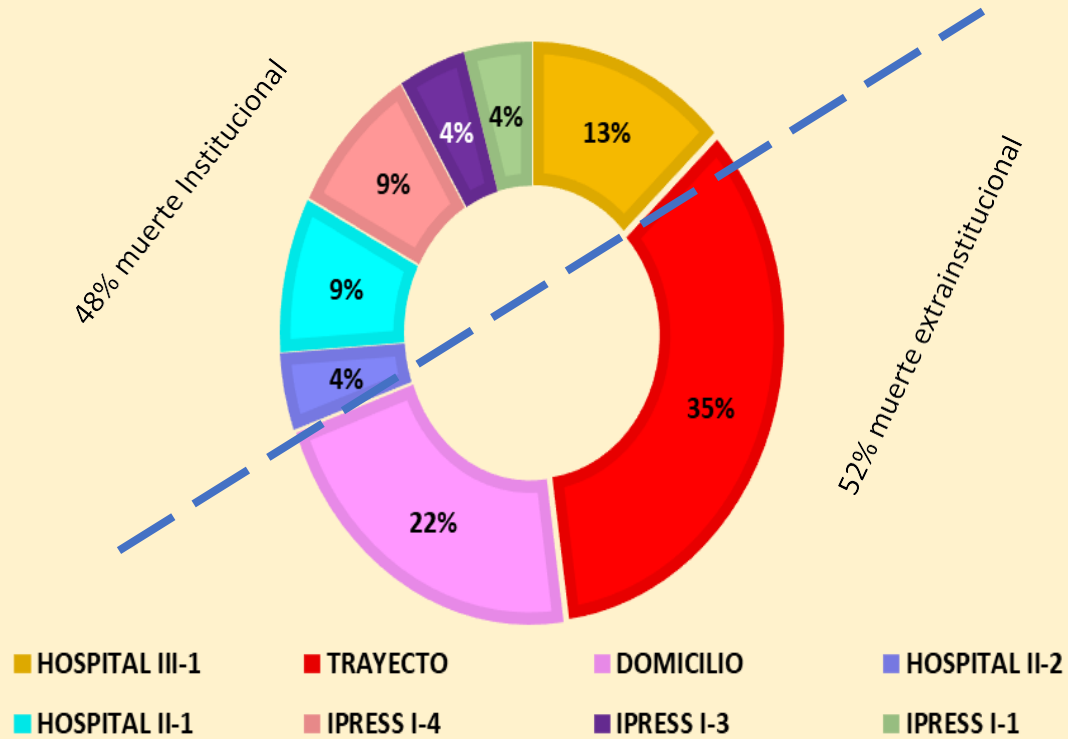

2023: 11 MUERTES MATERNAS

**70.0% Intrainstitucional
30.0% Extrainstitucional**

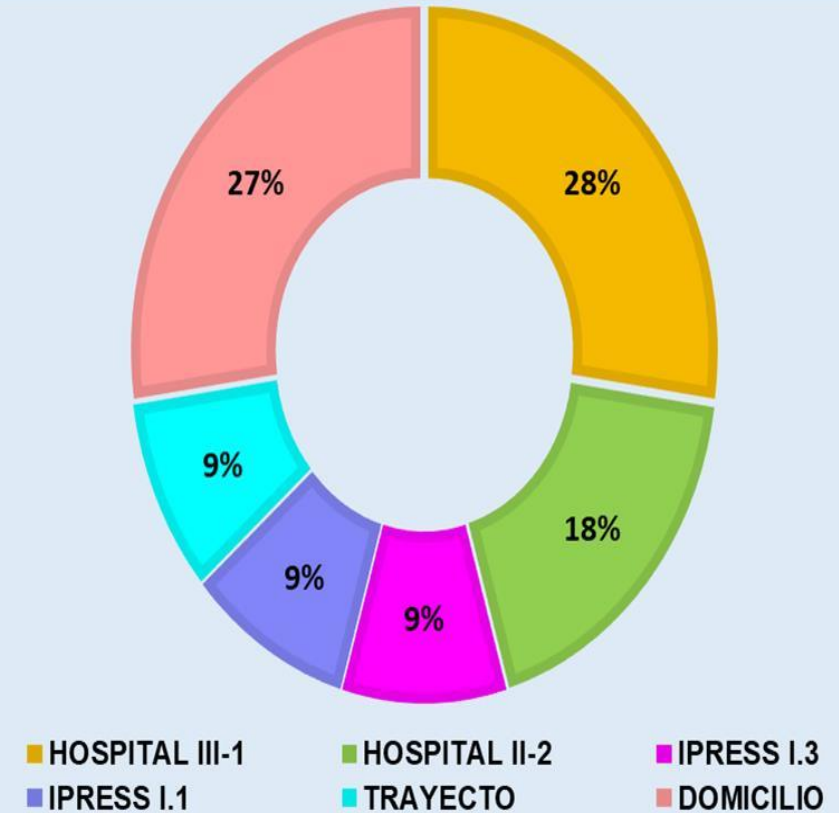

Fuente: Dirección de Epidemiología GERESA Loreto. 2022 y 2023

*hasta el 30 de julio 2023



Gestión de Servicio Social

MUERTE FETAL Y NEONATAL

CAUSAS BÁSICAS DE MUERTES FETALES Y NEONATALES SEMANA EPIDEMIOLÓGICA 01 - 31. GERESA Loreto. Año 2023*

Nº	CAUSA_BASICA_MTE	TIPO_MTE			
		FETAL	%	NEONATAL	%
1	P28.5 - Insuficiencia respiratoria del recién nacido	4	5.41	15	16.13
2	P07.2 - Inmadurez extrema	2	2.70	10	10.75
3	P20.9 - Hipoxia intrauterinae no especificada	10	13.51		
4	P95 - Muerte fetal de causa no especificada	8	10.81		
5	P00.0 - Feto y recién nacido afectados por trastornos hipertensivos de la madre	7	9.46		
6	P00.8 - Feto y recién nacido afectados por otras afecciones maternas	7	9.46		
7	P00.9 - Feto y recién nacido afectados por afección materna no especificada	7	9.46		
8	P21.9 - Asfixia del nacimiento no especificada	4		2	2.15
9	P22.0 - Síndrome de dificultad respiratoria del recién nacido	1	1.35	5	5.38
10	P36.9 - Sepsis bacteriana del recién nacido no especificada			5	5.38
11	P01.1 - Feto y recién nacido afectados por ruptura prematura de las membranas			4	4.30
12	P07.3 - Otros recién nacidos prematuros			4	4.30
13	P22.9 - Dificultad respiratoria del recién nacido no especificada	2	2.70	2	2.15
14	P00.1 - Feto y recién nacido afectados por enfermedades renales y de las vías urinarias de la madre	3			
15	P01.8 - Feto y recién nacido afectados por otras complicaciones maternas del embarazo	3	4.05		
16	P07.0 - Peso extremadamente bajo al nacer			3	3.23
17	P21 - Asfixia del nacimiento	1		2	2.15
18	P21.0 - Asfixia del nacimiento severa			3	3.23
19	P22.8 - Otras dificultades respiratorias del recién nacido			3	3.23
20	P29.0 - Insuficiencia cardíaca neonatal			3	3.23
21	P29.9 - Trastorno cardiovascular no especificado originado en el período perinatal			3	3.23
22	P36.8 - Sepsis del recién nacido debida a otras bacterias			3	3.23
23	P70.0 - Síndrome del recién nacido de madre con diabetes gestacional	1		2	2.15
24	P02.2 - Feto y recién nacido afectados por otras anomalías morfológicas y funcionales de la placenta	2	2.70		
25	P23.9 - Neumonía congénita organismo no especificado	1	1.35	1	1.08
26	Q24.8 - Otras malformaciones congénitas del corazón especificadas	1	1.35	1	1.08
27	Q89.7 - Malformaciones congénitas múltiples no clasificadas en otra parte		0.00	2	2.15
28	P00.5 - Feto y recién nacido afectados por traumatismo de la madre	1	1.35		
29	P01.2 - Feto y recién nacido afectados por oligohidramnios	1	1.35		
30	P01.3 - Feto y recién nacido afectados por polihidramnios	1			
31	P01.9 - Feto y recién nacido afectados por complicaciones maternas no especificadas del embarazo	1	1.35		
32	P02.0 - Feto y recién nacido afectados por placenta previa			1	1.08
OTRAS CAUSAS (25)		6	8.11	19	20.43
Total		74		93	

Número de Muertes Fetales y Neonatales según Provincias de Ocurrencias y Notificación . GERESA Loreto 2022 y 2023*

N°	PROVINCIAS	2022		2023		TOTAL 2023	%	% ACUMULADO
		FETAL	NEONATAL	FETAL	NEONATAL			
1	MAYNAS	31	57	39	47	86	52.8	52.8
2	ALTO AMAZONAS	15	21	8	22	30	18.4	71.2
3	DATEM DEL MARAÑON	10	16	10	7	17	10.4	81.6
4	LORETO	12	6	6	6	12	7.4	89.0
5	REQUENA	7	9	3	4	7	4.3	93.3
6	MARISCAL RAMON CASTILLA	5	7	4	1	5	3.1	96.3
7	UCAYALI	4	3	2	3	5	3.1	99.4
8	PUTUMAYO	1			1	1	0.6	100.0
TOTAL		85	119	72	91	163	100	



Gestión de Servicio Social

IRAS

Infecciones Respiratorias Agudas No Neumonías en menores de 5 años, Región Loreto. Año 2022 (1-52). 2023 (SE 01-31).

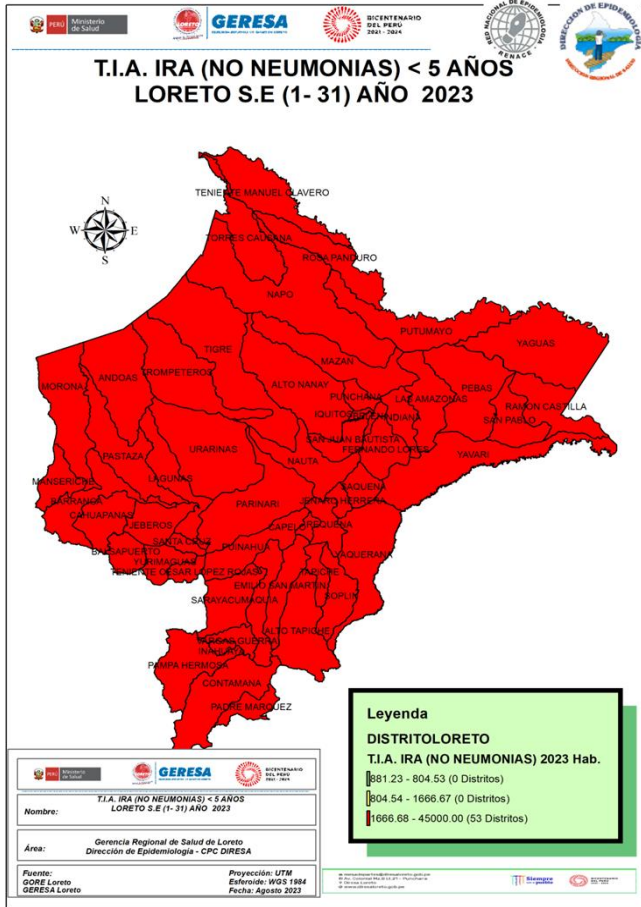

CANAL ENDÉMICO DE ATENCIONES POR INFECCIONES RESPIRATORIA AGUDAS EN MENORES DE 05 AÑOS REPORTADOS EN LA REGIÓN LORETO. AÑOS 2022 (1-52) - 2023 (SE 1-31)

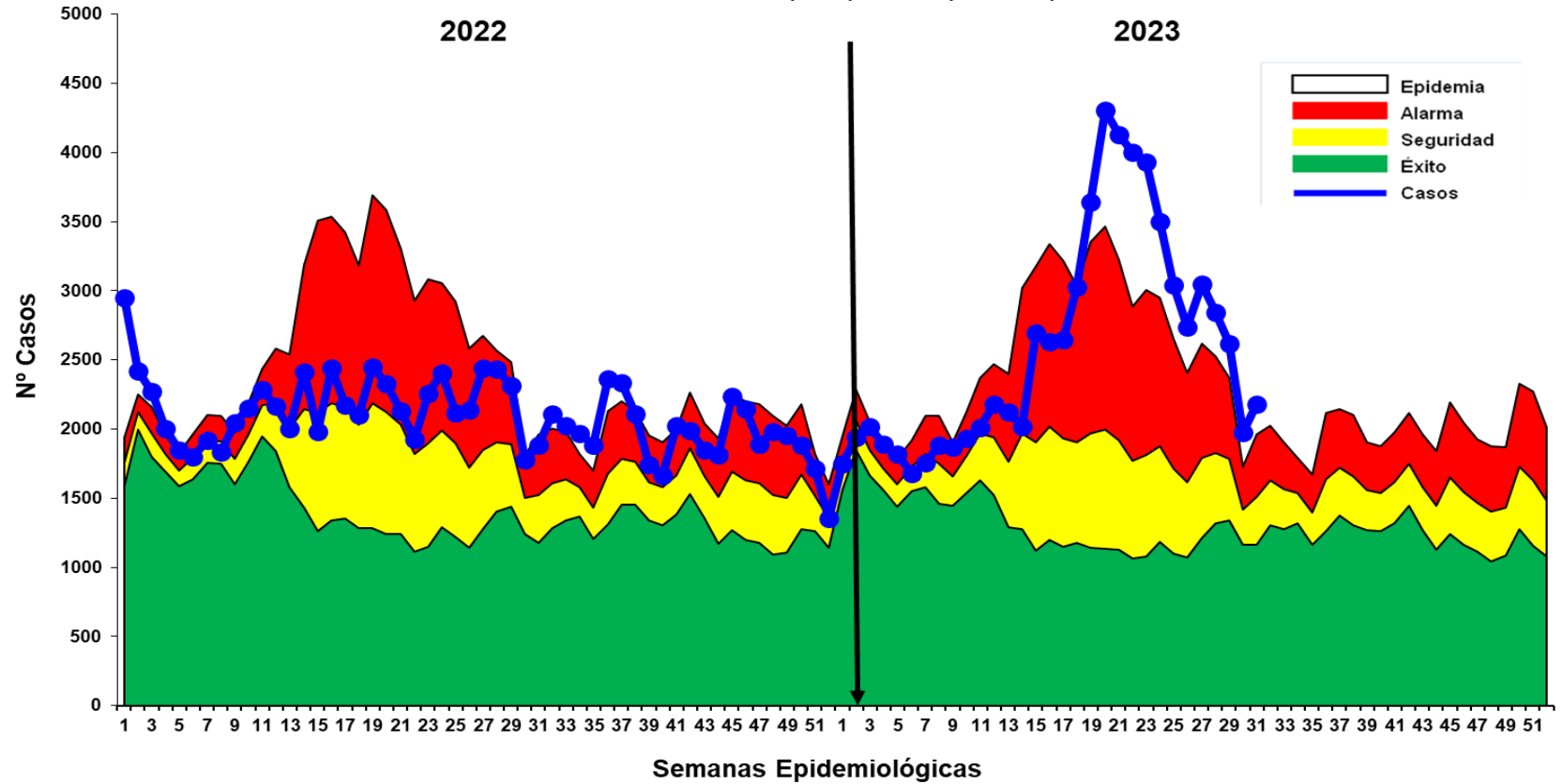

Fuente: Base de datos del Noti Web de la Dirección de Epidemiología- GERESA Loreto

Hasta la SE. 31-2023, se han reportado 79,829 episodios de IRA no neumonías en niños < 5 años: 3820 (4.9%) en niños menores de 2 meses; 22033 (27.6%) en niños de 2 a 11 meses, 53,976 (67.6%) en niños de 1 a 4 años. Entre las SE-20 y SE 26 los casos se ubicaron en **ZONA EPIDÉMICA**, con un descenso progresivo de los casos hasta la SE 30. Según el mapa de riesgo los 53 distritos se encuentran en **ALTO RIESGO**.

Neumonías en menores de 5 años, Región Loreto, Año 2022. SE 1-52. 2023 (SE-01-31)

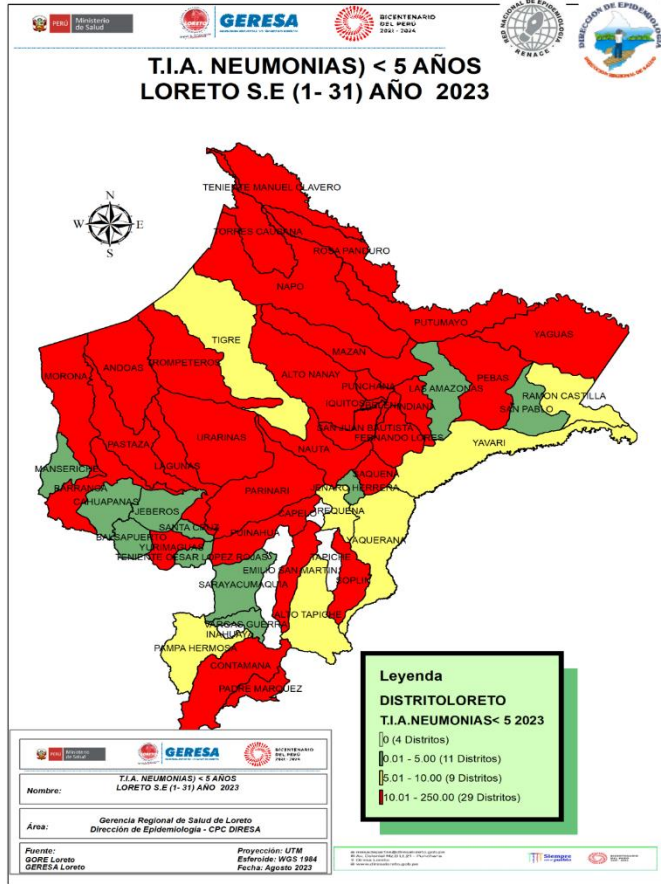

CANAL ENDÉMICO DE ATENCIONES POR NEUMONÍAS EN MENORES DE 05 AÑOS REPORTADOS EN LA REGIÓN LORETO. AÑOS 2022 (1 - 52) - 2023 (SE 1- 31)

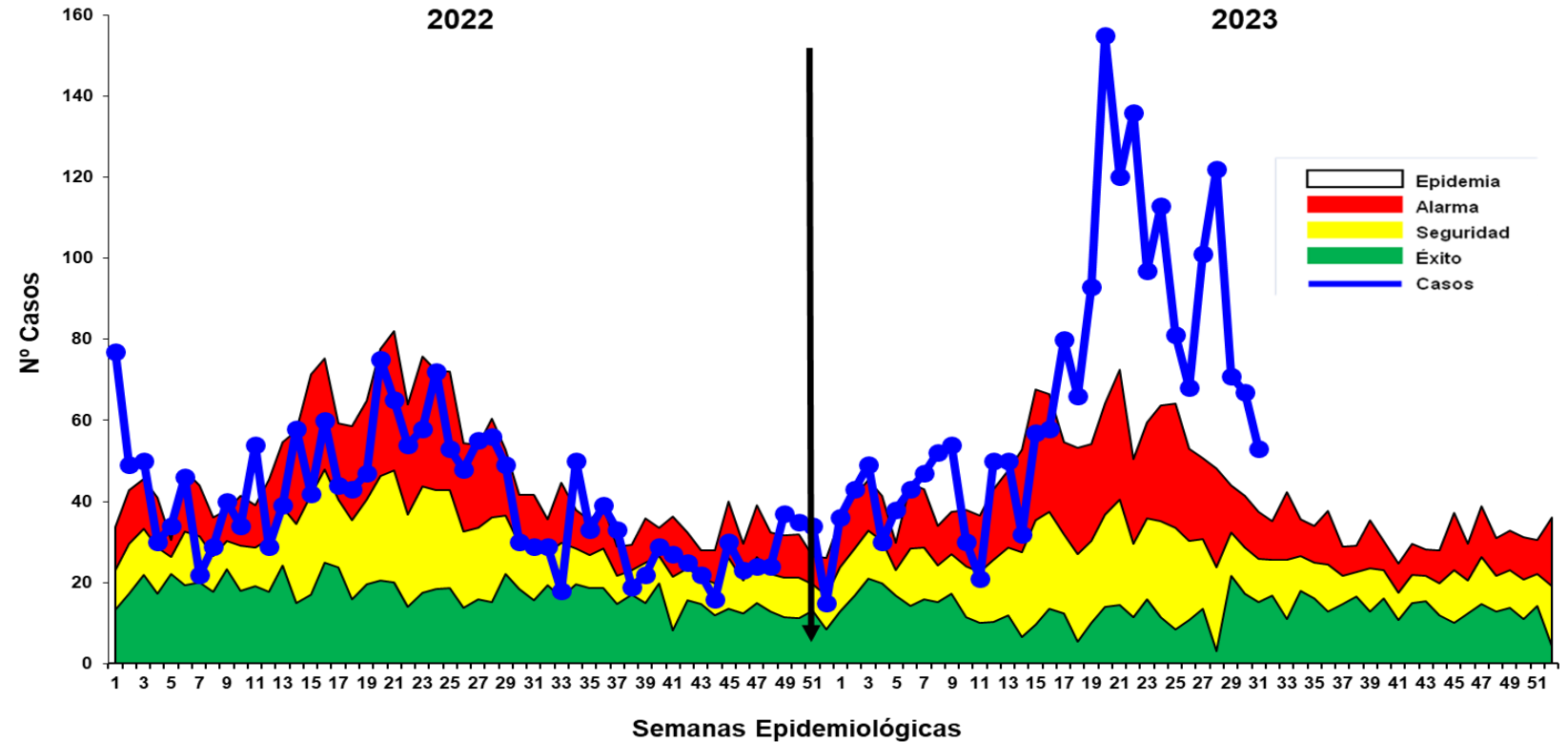

Fuente: Base de datos del Noti Web de la Dirección de Epidemiología- GERESA Loreto

Hasta la SE. 31 del 2023, se han notificado 2113 episodios de Neumonía; 1628 (77.05%) son episodios de Neumonía y 485 (22.95%) son episodios de Neumonía Grave. Los casos se mantienen en **EPIDEMIA** y se observa un descenso progresivo desde la SE 21. Hasta la fecha se reporta 19 defunciones; 9 Extrahospitalaria procedentes de Andoas, Punchana, Cahuapanas, Yurimaguas, San Juan, Iquitos y Vargas Guerra y 11 Intrahospitalarias: Belén, Barranca, Nauta, Yurimaguas, Pebas, Torres causana, Jeberos y Morona.

SOB-ASMA en menores de 5 años, Región Loreto, 2022. SE 1-52 y 2023 (SE 01-31)

CANAL ENDÉMICO DE ATENCIONES POR SÍNDROME DE OBSTRUCCIÓN BRONQUIAL AGUDO (SOB)/ASMA EN MENORES DE 05 AÑOS REPORTADOS EN LA REGIÓN LORETO. AÑOS 2022 (SE 01-52) - 2023 (SE 1-31)

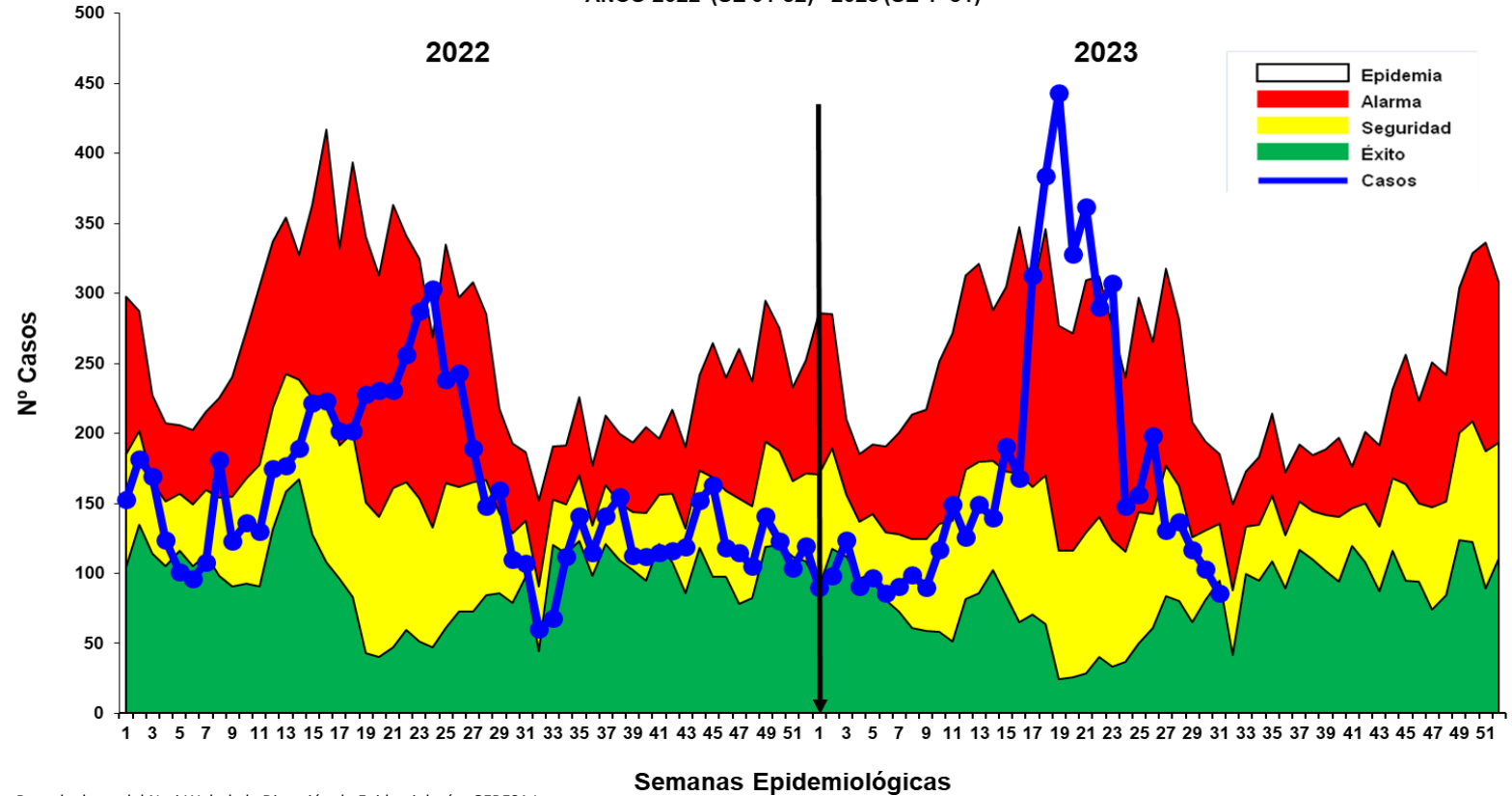
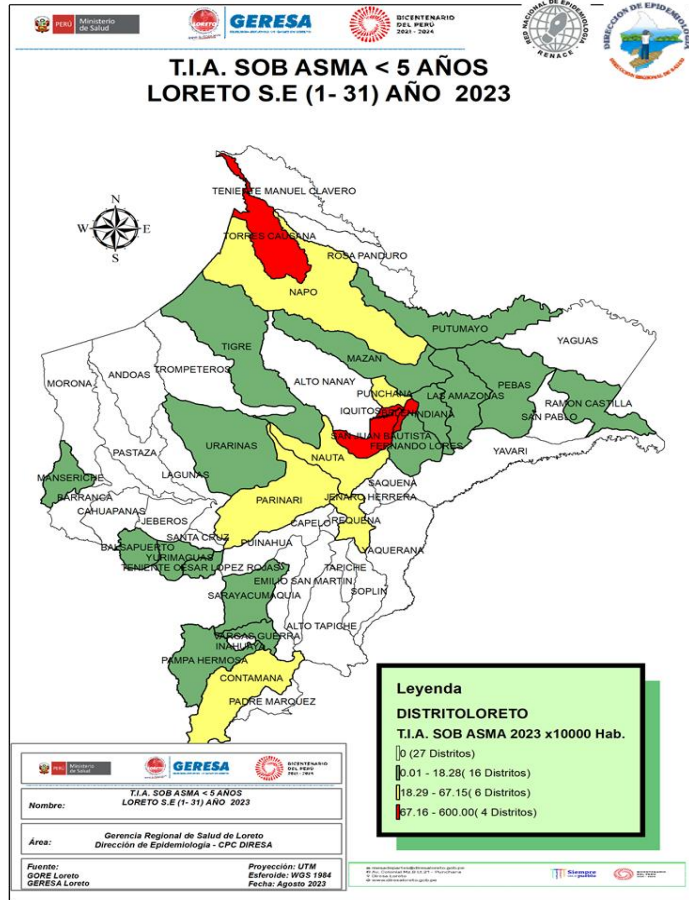

Fuente: Base de datos del Noti Web de la Dirección de Epidemiología- GERESA Loreto

Hasta la SE 31 del 2023, se han notificado 5409 casos de Síndrome de Obstrucción Bronquial/ASMA en menores de 5 años; 2,282 (42.2%) episodios en niños menores de 2 años y 3127 (57.8%) en niños de 2 a 4 años, desde la SE. 20 la curva de casos se mantuvo en zona de epidemia por cuatro semanas, en las dos últimas semanas estamos en zonas de seguridad con un descenso progresivo.



EDAS

Gestión de Servicio Social

Enfermedades Diarrelcas Agudas Acuosa, Región Loreto, AÑO 2022 (SE 1-52) y Año 2023 (SE 01-31)

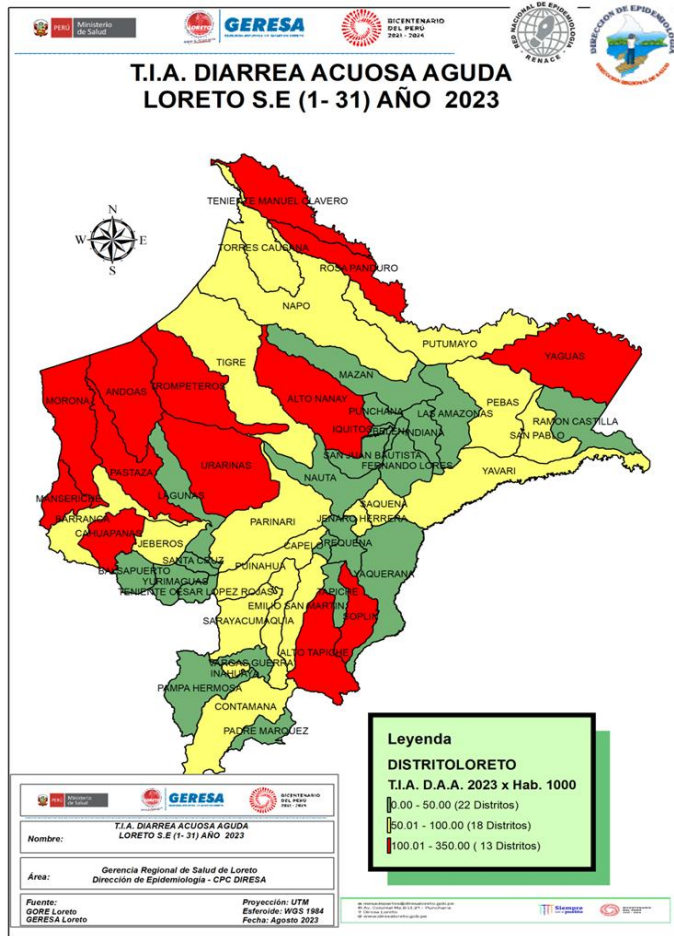

CANAL ENDÉMICO DE ATENCIONES POR ENFERMEDADES DIARREICAS ACUOSAS AGUDAS EN LA REGIÓN LORETO. AÑOS 2022 (SE 01 52 -) - 2023 (SE 1-31)

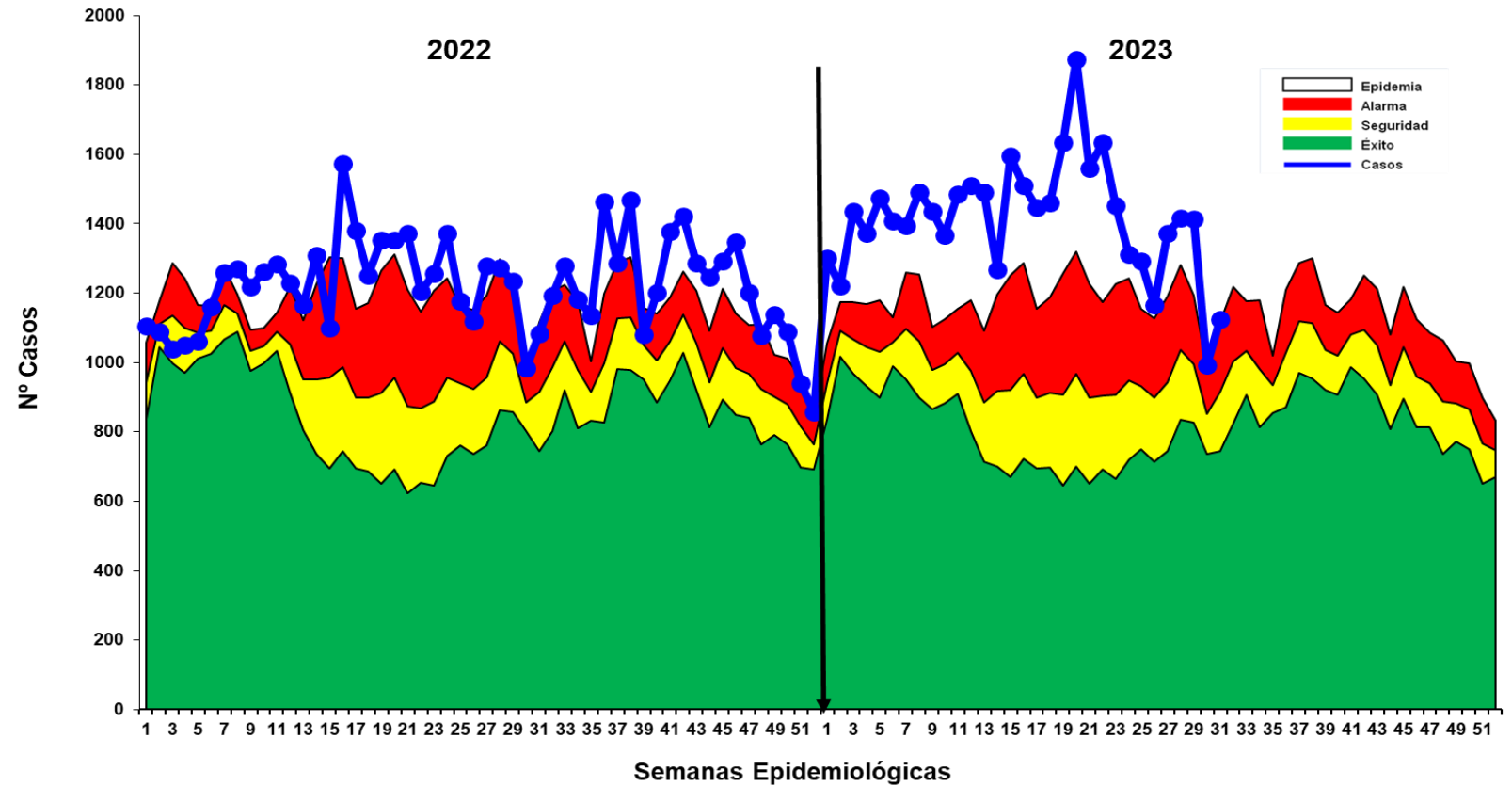

Fuente: Base de datos del Noti Web de la Dirección de Epidemiología- GERSA Loreto

Hasta la SE. 31 del 2023 se reportaron 43917 atenciones por EDA's Acuosa en la región Loreto: 4904 (11.17%) atenciones en menores de 01 año, 15641 (35.61%) atenciones de 01 a 04 años y 23372 (53.22%) atenciones de 05 a más años. Los casos se ubicaron en zona de **EPIDEMIA**, a partir de la SE 21 se observa un descenso hasta la SE 26, sin embargo, en las últimas 3 semanas se observa un incremento en el reporte de casos. Se tiene un reporte de 3 fallecidos por EDAs en menores de 5 años.

Enfermedades Diarrelcas Disentéricas, Región Loreto, AÑO 2022 (SE 1-52) y Año 2023 (SE 01-31)

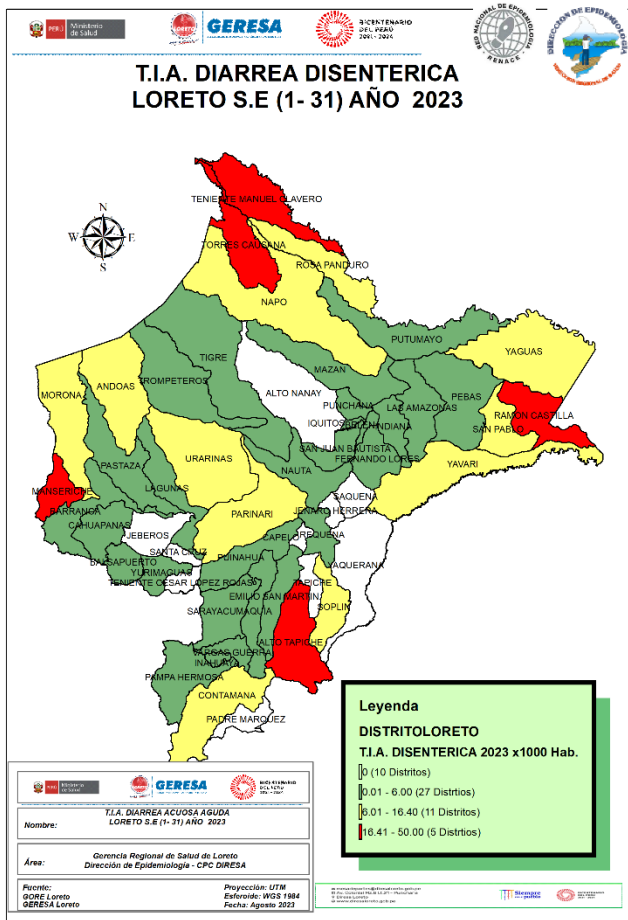

CANAL ENDÉMICO DE ATENCIONES POR ENFERMEDADES DIARREICAS DISENTERICAS EN LA REGIÓN LORETO. AÑOS 2022(1-52) - 2023 (SE 31)

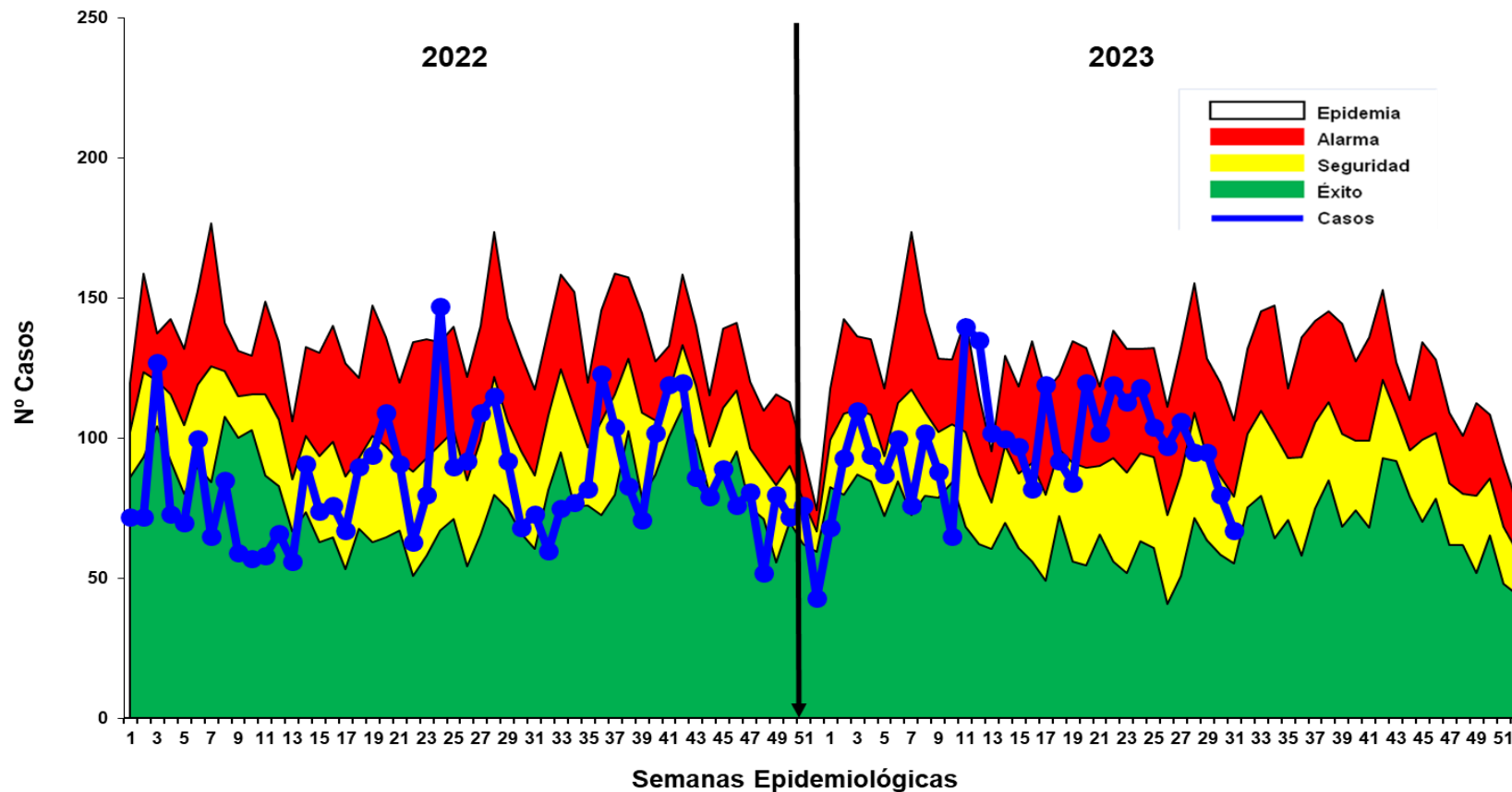

Fuente: Base de datos del Noti Web de la Dirección de Epidemiología- GERESA Loreto

Hasta la SE. 31 del año 2023, se han notificado 3050 atenciones por Diarrea Disentérica, de los cuales 282 (9.25%) atenciones corresponde a <1 año, 1,078 (35.34%) atenciones de 1 a 4 años y 1,690 (55.41%) atenciones de 5 a más años. Los casos se ubican en la mayoría de las semanas epidemiológicas entre la zona de **ALARMA y SEGURIDAD**.



Corte: 11/08/2023

CASOS COVID-19 LORETO

INFORMACIÓN DE LA SEMANA
EPIDEMIOLÓGICA 1 AL 31-2023

GERESA LORETO

Fuente: NETLAB, NOTIWEB y SISCOVID



TOTAL DE CASOS CONFIRMADOS – SEMANA EPIDEMIOLÓGICA: 01-31 AÑOS 2022 y 2023 (PRUEBAS MOLECULARES Y ANTIGÉNICAS)

PROVINCIA/DISTRITO	SEMANAS 20-31 PERIODO 2022													SEMANAS 20-31 PERIODO 2023												
	20	21	22	23	24	25	26	27	28	29	30	31	TOTAL	20	21	22	23	24	25	26	27	28	29	30	31	TOTAL
ALTO AMAZONAS	0	0	0	1	0	1	1	15	34	114	79	51	296	6	2	4	1	0	1	0	0	0	0	0	0	14
160201 - YURIMAGUAS	0	0	0	1	0	1	1	15	31	104	70	48	271	6	2	4	1	0	1	0	0	0	0	0	0	14
160202 - BALSAPUERTO	0	0	0	0	0	0	0	0	3	6	6	2	17	0	0	0	0	0	0	0	0	0	0	0	0	0
160205 - JEBEROS	0	0	0	0	0	0	0	0	0	0	0	0	0	0	0	0	0	0	0	0	0	0	0	0	0	0
160206 - LAGUNAS	0	0	0	0	0	0	0	0	0	1	1	1	3	0	0	0	0	0	0	0	0	0	0	0	0	0
160210 - SANTA CRUZ	0	0	0	0	0	0	0	0	0	0	0	0	0	0	0	0	0	0	0	0	0	0	0	0	0	0
160211 - TENIENTE CESAR LOPEZ ROJAS	0	0	0	0	0	0	0	0	0	3	2	0	5	0	0	0	0	0	0	0	0	0	0	0	0	0
DATEM DEL MARAÑON	0	1	0	0	1	0	1	0	2	5	4	6	20	0	0	0	0	0	0	0	0	0	0	0	0	0
160701 - BARRANCA	0	1	0	0	1	0	1	0	1	2	1	5	12	0	0	0	0	0	0	0	0	0	0	0	0	0
160702 - CAHUAPANAS	0	0	0	0	0	0	0	0	0	0	1	0	1	0	0	0	0	0	0	0	0	0	0	0	0	0
160703 - MANSERICHE	0	0	0	0	0	0	0	0	1	2	2	1	6	0	0	0	0	0	0	0	0	0	0	0	0	0
160704 - MORONA	0	0	0	0	0	0	0	0	0	0	0	0	0	0	0	0	0	0	0	0	0	0	0	0	0	0
160705 - PASTAZA	0	0	0	0	0	0	0	0	0	1	0	0	1	0	0	0	0	0	0	0	0	0	0	0	0	0
160706 - ANDOAS	0	0	0	0	0	0	0	0	0	0	0	0	0	0	0	0	0	0	0	0	0	0	0	0	0	0
LORETO	1	0	2	0	0	1	4	5	34	68	33	7	155	0	0	1	0	0	0	2	1	0	0	0	0	4
160301 - NAUTA	1	0	2	0	0	1	4	5	31	65	28	5	142	0	0	0	0	0	0	2	1	0	0	0	0	3
160302 - PARINARI	0	0	0	0	0	0	0	0	0	1	1	0	2	0	0	0	0	0	0	0	0	0	0	0	0	0
160303 - TIGRE	0	0	0	0	0	0	0	0	1	2	1	1	5	0	0	1	0	0	0	0	0	0	0	0	0	1
160304 - TROMPETEROS	0	0	0	0	0	0	0	0	0	0	1	1	2	0	0	0	0	0	0	0	0	0	0	0	0	0
160305 - URARINAS	0	0	0	0	0	0	0	0	2	0	2	0	4	0	0	0	0	0	0	0	0	0	0	0	0	0
MAYNAS	13	10	2	9	16	12	41	223	966	1162	461	247	3.162	7	10	14	16	19	13	4	4	8	7	2	3	107
160101 - IQUITOS	6	6	1	8	11	7	26	107	562	614	229	116	1.693	3	7	5	7	9	5	3	3	1	2	0	2	47
160102 - ALTO NANAY	0	1	0	0	0	0	0	0	0	2	0	3	6	0	0	0	0	0	0	0	0	0	0	0	0	0
160103 - FERNANDO LORES	0	0	0	0	0	0	0	1	1	4	1	1	8	0	0	0	0	0	0	0	0	1	0	0	0	1
160104 - INDIANA	1	0	0	0	1	0	0	2	7	11	18	4	44	0	0	0	0	0	0	0	0	0	0	0	0	0
160105 - LAS AMAZONAS	0	0	0	0	0	0	0	0	1	5	1	0	7	0	0	0	0	0	0	0	0	0	0	0	0	0
160106 - MAZAN	0	0	0	0	0	0	0	0	4	13	2	7	26	0	0	0	0	0	0	0	0	0	0	0	0	0
160107 - NAPO	0	2	0	0	0	0	0	0	4	11	6	16	39	0	0	0	0	0	0	0	0	0	0	0	0	0
160108 - PUNCHANA	4	1	0	0	1	1	4	14	86	137	49	37	334	1	1	4	5	2	3	1	1	2	1	0	1	22
160110 - TORRES CAUSANA	0	0	0	0	0	0	0	0	0	2	2	0	4	0	0	0	0	0	0	0	0	0	0	0	0	0
160112 - BELEN	0	0	1	0	0	0	4	14	82	114	42	19	276	0	1	2	2	3	1	0	0	0	3	0	0	12
160113 - SAN JUAN BAUTISTA	2	0	0	1	3	4	7	85	219	249	111	44	725	3	1	3	2	5	4	0	0	0	0	2	0	20



TOTAL DE CASOS CONFIRMADOS – SEMANA EPIDEMIOLÓGICA: 01-31 AÑO 2023 (PRUEBAS MOLECULARES Y ANTIGÉNICAS)

PROVINCIA/DISTRITO	SEMANAS 20-31 PERIODO 2022													SEMANAS 20-31 PERIODO 2023												
	20	21	22	23	24	25	26	27	28	29	30	31	TOTAL	20	21	22	23	24	25	26	27	28	29	30	31	TOTAL
PUTUMAYO	0	0	0	0	0	0	0	2	2	20	21	37	82	0	0	0	0	0	0	0	0	0	0	0	1	1
160801 - PUTUMAYO	0	0	0	0	0	0	0	2	1	10	20	36	69	0	0	0	0	0	0	0	0	0	0	0	0	0
160802 - ROSA PANDURO	0	0	0	0	0	0	0	0	0	0	0	0	0	0	0	0	0	0	0	0	0	0	0	0	0	
160803 - TENIENTE MANUEL CLAVERO	0	0	0	0	0	0	0	0	1	10	1	0	12	0	0	0	0	0	0	0	0	0	0	0	1	1
160804 - YAGUAS	0	0	0	0	0	0	0	0	0	0	0	1	1	0	0	0	0	0	0	0	0	0	0	0	0	
RAMON CASTILLA	0	0	0	1	0	0	1	4	9	90	24	12	141	0	0	0	0	0	0	0	0	7	0	0	0	7
160401 - RAMON CASTILLA	0	0	0	0	0	0	0	2	3	74	5	10	94	0	0	0	0	0	0	0	0	0	0	0	0	0
160402 - PEBAS	0	0	0	1	0	0	1	1	4	5	2	0	14	0	0	0	0	0	0	0	0	0	0	0	0	0
160403 - YAVARI	0	0	0	0	0	0	0	1	1	6	0	1	9	0	0	0	0	0	0	0	0	0	0	0	0	0
160404 - SAN PABLO	0	0	0	0	0	0	0	0	1	5	17	1	24	0	0	0	0	0	0	0	0	0	0	0	0	0
REQUENA	0	0	0	0	2	1	7	40	22	57	24	17	170	0	15	2	6	0	6	0	0	0	0	1	1	31
160501 - REQUENA	0	0	0	0	1	0	2	3	12	45	15	9	87	0	0	0	0	0	0	0	0	0	0	0	1	1
160502 - ALTO TAPICHE	0	0	0	0	0	0	0	0	0	0	1	0	1	0	0	0	0	0	0	0	0	0	0	1	0	1
160503 - CAPELO	0	0	0	0	0	0	0	0	0	1	1	0	2	0	0	0	0	0	0	0	0	0	0	0	0	0
160504 - EMILIO SAN MARTIN	0	0	0	0	1	0	0	0	5	4	1	0	11	0	0	0	0	0	0	0	0	0	0	0	0	0
160505 - MAQUIA	0	0	0	0	0	0	0	1	1	0	0	0	2	0	0	0	0	0	0	0	0	0	0	0	0	0
160506 - PUINAHUA	0	0	0	0	0	1	5	36	3	4	1	1	51	0	0	0	0	0	0	0	0	0	0	0	0	0
160507 - SAQUENA	0	0	0	0	0	0	0	0	0	0	0	1	1	0	0	0	0	0	0	0	0	0	0	0	0	0
160508 - SOPLIN	0	0	0	0	0	0	0	0	0	0	0	0	0	0	0	0	0	0	0	0	0	0	0	0	0	0
160509 - TAPICHE	0	0	0	0	0	0	0	0	0	0	0	0	0	0	0	0	0	0	0	0	0	0	0	0	0	0
160510 - JENARO HERRERA	0	0	0	0	0	0	0	0	1	3	5	6	15	0	15	2	6	0	6	0	0	0	0	0	0	29
160511 - YAQUERANA	0	0	0	0	0	0	0	0	0	0	0	0	0	0	0	0	0	0	0	0	0	0	0	0	0	
UCAYALI	0	0	0	0	0	0	1	0	7	24	7	11	50	0	0	0	0	0	0	0	0	0	0	0	0	0
160601 - CONTAMANA	0	0	0	0	0	0	1	0	6	4	4	7	22	0	0	0	0	0	0	0	0	0	0	0	0	0
160602 - INAHUAYA	0	0	0	0	0	0	0	0	0	0	0	0	0	0	0	0	0	0	0	0	0	0	0	0	0	
160603 - PADRE MARQUEZ	0	0	0	0	0	0	0	0	0	0	0	0	0	0	0	0	0	0	0	0	0	0	0	0	0	
160604 - PAMPA HERMOSA	0	0	0	0	0	0	0	0	0	1	0	1	2	0	0	0	0	0	0	0	0	0	0	0	0	0
160605 - SARAYACU	0	0	0	0	0	0	0	0	1	19	3	3	26	0	0	0	0	0	0	0	0	0	0	0	0	0
160606 - VARGAS GUERRA	0	0	0	0	0	0	0	0	0	0	0	0	0	0	0	0	0	0	0	0	0	0	0	0	0	
Total general	14	11	4	11	19	15	56	289	###	###	653	388	4.076	13	27	21	23	19	20	6	5	15	7	3	5	164

COBERTURA DE VACUNACIÓN POR DOSIS – CORTE 11/08/2023

Grupo Etario	Meta	1ra Dosis		2da Dosis		3ra Dosis		4ta Dosis		Dosis de Refuerzo	
		Cantidad	%	Cantidad	% vs Meta	Cantidad	% vs Meta	Cantidad	% vs Meta	Cantidad	% vs Meta
06 a 11 meses	11.931	6.537	54,79%	2.469	20,69%		0,00%				
01 a 04 años	98.233	20.657	21,03%	7.898	8,04%		0,00%				
05 a 11 años	193.660	136.329	70,40%	107.452	55,48%	39.504	20,40%				
12 a 17 años	170.891	139.660	81,72%	122.303	71,57%	72.099	42,19%				
18 a 29 años	235.320	207.750	88,28%	189.557	80,55%	146.104	62,09%	28.523			
30 a 39 años	156.077	138.984	89,05%	129.167	82,76%	105.307	67,47%	35.171	22,53%		
40 a 49 años	127.015	112.480	88,56%	105.340	82,94%	87.926	69,22%	35.102	27,64%		
50 a 59 años	95.121	83.790	88,09%	79.408	83,48%	67.135	70,58%	29.737	31,26%		
60 a 69 años	65.491	57.878	88,38%	55.160	84,23%	47.516	72,55%	23.807	36,35%	5.404	8,25%
70 a 79 años	35.083	30.458	86,82%	28.979	82,60%	24.822	70,75%	13.104	37,35%	3.787	10,79%
80 años a más	17.749	13.052	73,54%	12.152	68,47%	9.504	53,55%	4.385	24,71%	1.231	6,94%
Total general	1.206.571	947.575	78,53%	839.885	69,61%	599.917	54,72%	169.829	23,21%	10.422	0,86%

Por Provincias

Provincias	Meta	1ra Dosis		2da Dosis		3ra Dosis		4ta Dosis		Dosis de Refuerzo	
		Cantidad	%	Cantidad	% vs Meta	Cantidad	% vs Meta	Cantidad	% vs Meta	Cantidad	% vs Meta
ALTO AMAZONAS	162.895	117.805	72,32%	100.958	61,98%	64.361	44,34%	10.589	11,11%	679	4,81%
DATEM DEL MARAÑÓN	87.484	38.917	44,48%	31.592	36,11%	20.419	26,70%	4.028	8,94%	62	1,40%
LORETO	89.907	67.538	75,12%	55.236	61,44%	36.243	44,07%	7.957	15,37%	348	4,58%
MAYNAS	606.937	536.409	88,38%	494.384	81,46%	378.119	68,14%	124.440	32,22%	7.936	11,68%
PUTUMAYO	11.383	8.536	74,99%	7.190	63,16%	5.166	48,55%	1.994	27,24%	179	16,21%
RAMON CASTILLA	85.751	53.168	62,00%	44.289	51,65%	27.653	35,38%	6.724	13,41%	243	3,10%
REQUENA	82.237	64.114	77,96%	55.393	67,36%	37.477	49,72%	8.231	17,02%	325	4,08%
UCAYALI	79.977	61.088	76,38%	50.843	63,57%	30.479	41,50%	5.866	12,30%	650	8,90%
Total general	1.206.571	947.575	78,53%	839.885	69,61%	599.917	54,72%	169.829	23,21%	10.422	8,81%

Corte: 11/08/2023 03:00 pm

Fuente: REUNIS

Menor de 70%

70% al 85%

85% a mas



CASOS CONFIRMADOS POR SEMANAS EPIDEMIOLÓGICAS. – SEMANA EPIDEMIOLÓGICA: 01-31 AÑO 2023

Total de Casos Positivos por Semana Epidemiológica - Corte 31/07/2023

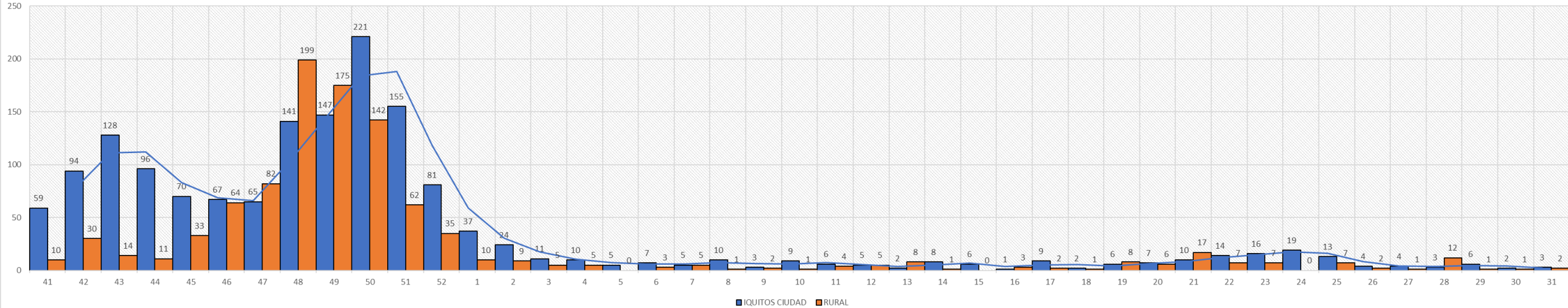

TOTAL HOSPITALIZADOS: 0

ÍNDICE POSITIVIDAD POR MESES. – SEMANA EPIDEMIOLÓGICA: 01-31 AÑO 2023

Casos COVID-19 Notificados y Confirmados con PCR y AG e Índice de Positividad

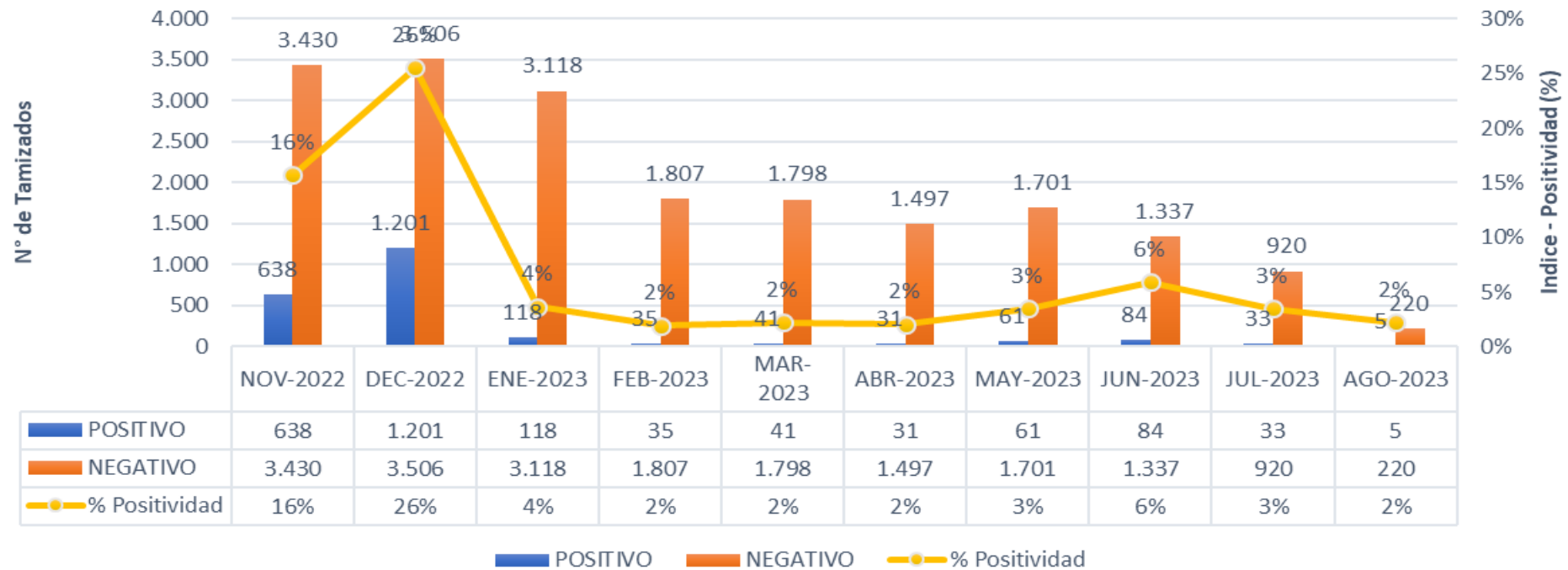

FALLECIDOS COVID-19 - CORTE 11/08/2023

TOTAL 2020-2021-2022-2023 : **3,656**

RESUMEN DE FALLECIDOS POR COVID 19 REPORTADOS EN LA REGIÓN LORETO:

- Año 2020: 2,438 defunciones.
- Año 2021: 1,178 defunciones.
- Año 2022: 40 defunciones.
- Año 2023: 0 defunciones.

Total: **3,656** defunciones





GRACIAS...

GERESA LORETO